



UNIÃO GERAL DE TRABALHADORES

Nº 02 | 2020

# de Mercado de Trabalho

FOLHETO ESTATÍSTICO TRIMESTRAL

1º TRIMESTRE 2020

## População Activa e População Empregada

(entre parêntesis: variação percentual anual)

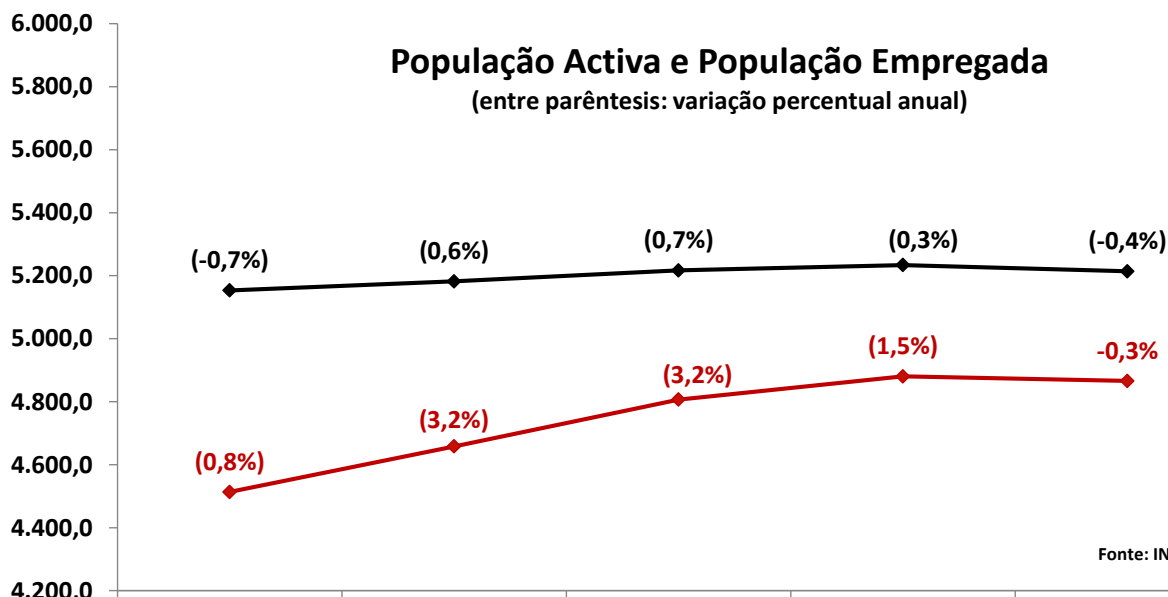

Fonte: INE

unidade: milhares

	1º Trim. 2016	1º Trim. 2017	1º Trim. 2018	1º Trim. 2019	1º Trim. 2020
População Activa	5.153,4	5.182,0	5.216,8	5.233,9	5.213,9
População Empregada	4.513,3	4.658,1	4.806,7	4.880,2	4.865,9

## População Desempregada

(entre parêntesis: variação percentual anual)

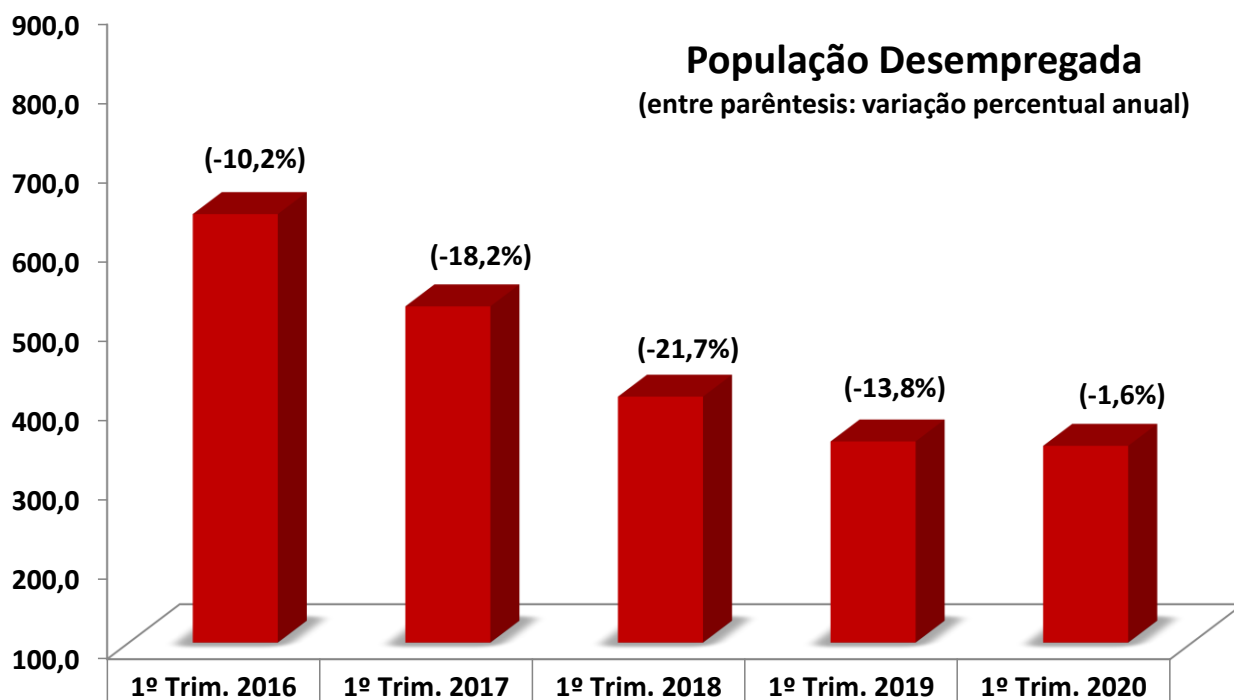

Fonte: INE  
unid.: milhares

	1º Trim. 2016	1º Trim. 2017	1º Trim. 2018	1º Trim. 2019	1º Trim. 2020
Pop. Desempregada	640,2	523,9	410,1	353,6	348,1

## Desemprego Registado nos Centros de Emprego

	1º Trim. 2016	1º Trim. 2017	1º Trim. 2018	1º Trim. 2019	1º Trim. 2020
<b>Total</b>	<b>573,8</b>	<b>484,6</b>	<b>404,5</b>	<b>342,4</b>	<b>326,6</b>
Var. Anual (%)	-4,9	-15,5	-16,5	-15,3	-4,6
<b>Homens</b>	<b>275,2</b>	<b>226,9</b>	<b>183,3</b>	<b>151,0</b>	<b>143,9</b>
<b>Mulheres</b>	<b>298,6</b>	<b>257,7</b>	<b>221,2</b>	<b>191,4</b>	<b>182,8</b>

Fonte: IEFP

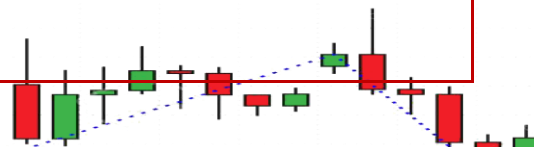

# POPULAÇÃO EMPREGADA

## POR SITUAÇÃO NA PROFISSÃO

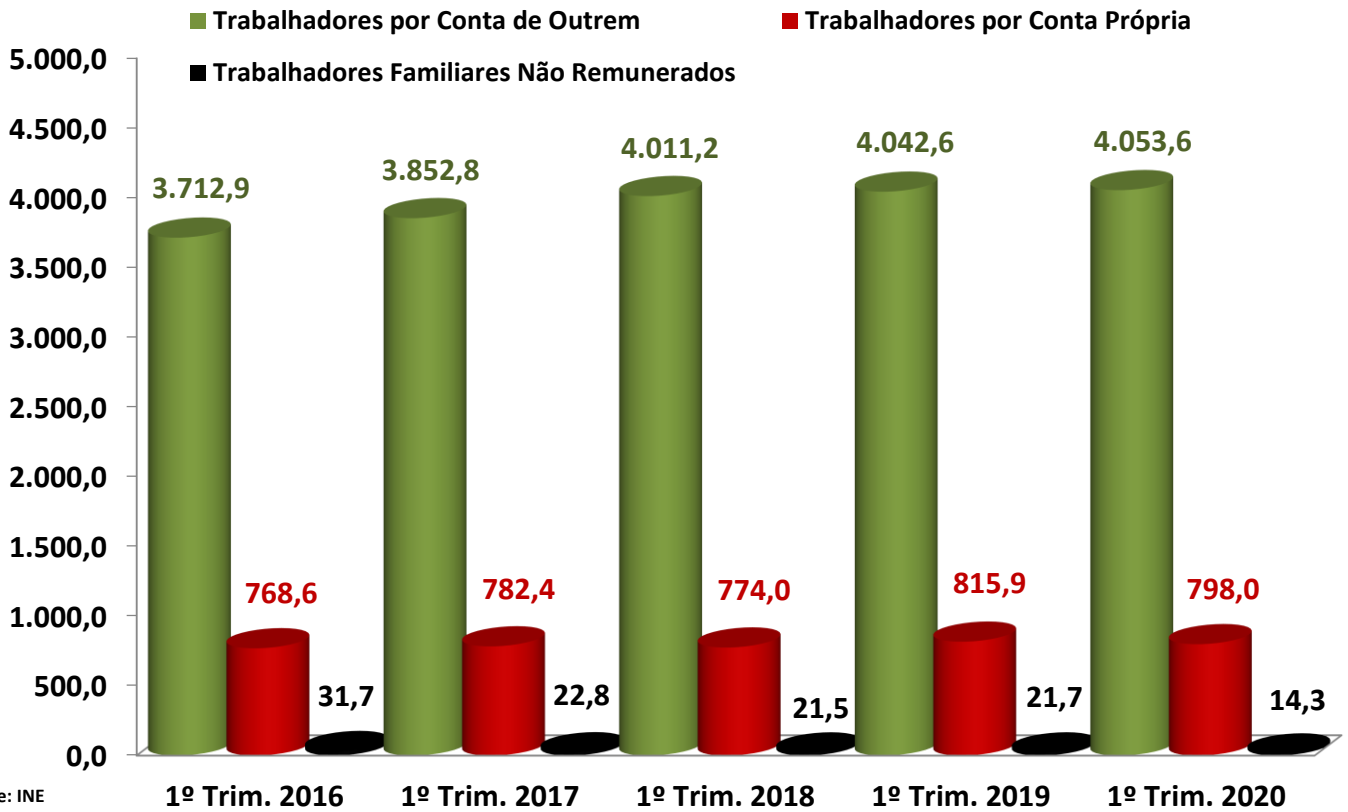

Fonte: INE  
uni.: milhares

## Em % Da População Empregada

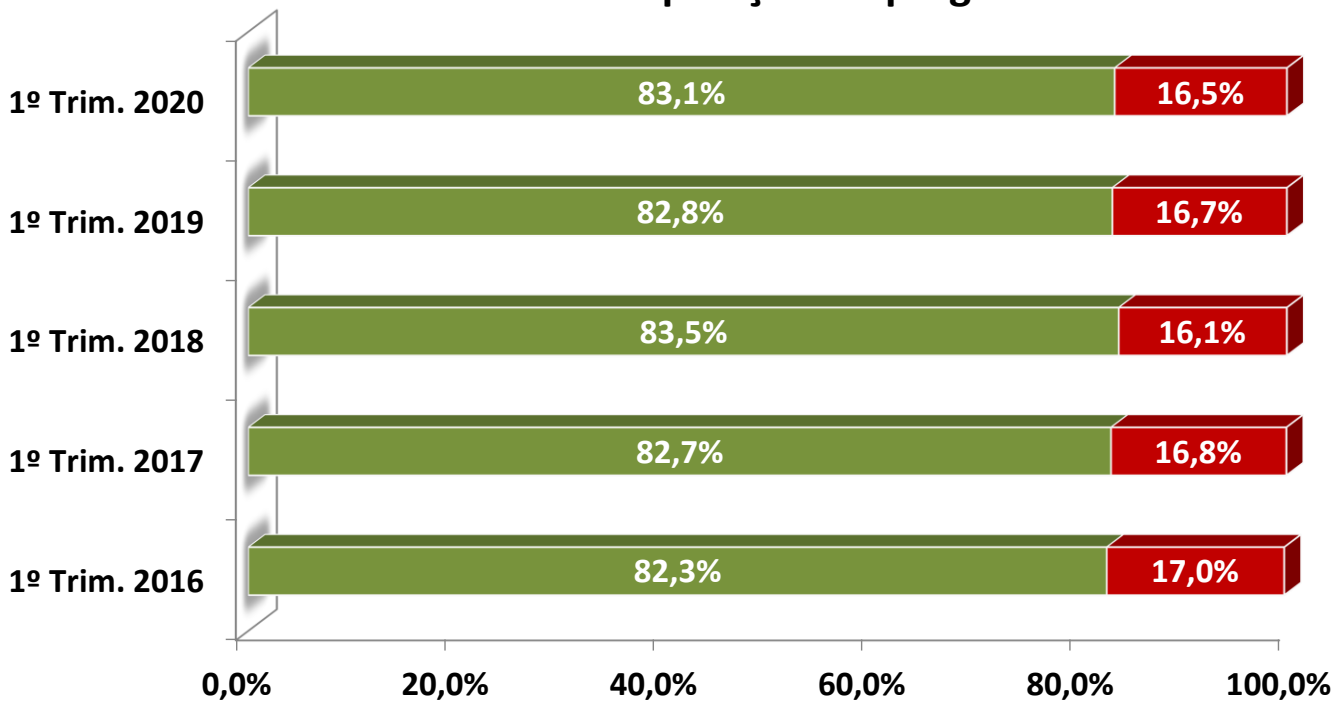

Outros tipos de contratos:  
Variam entre 0,4% e 0,7%

■ Trabalhadores por Conta de Outrem ■ Trabalhadores por Conta Própria

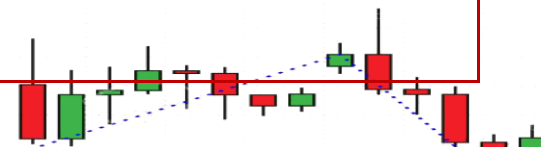

## POR TIPO DE CONTRATO

■ Contratos Sem Termo ■ Contratos Com Termo ■ Outros Tipos de Contrato

unidade: milhares  
Fonte: INE

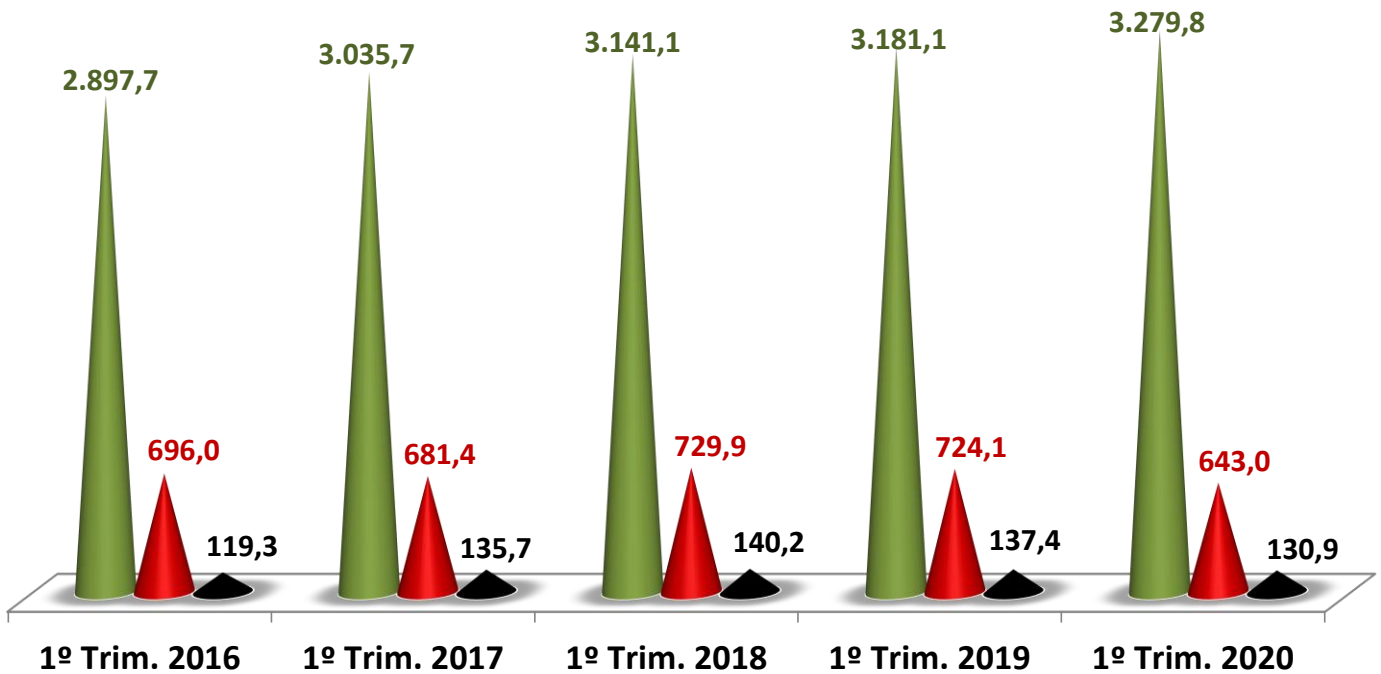

## Em % dos TCO's

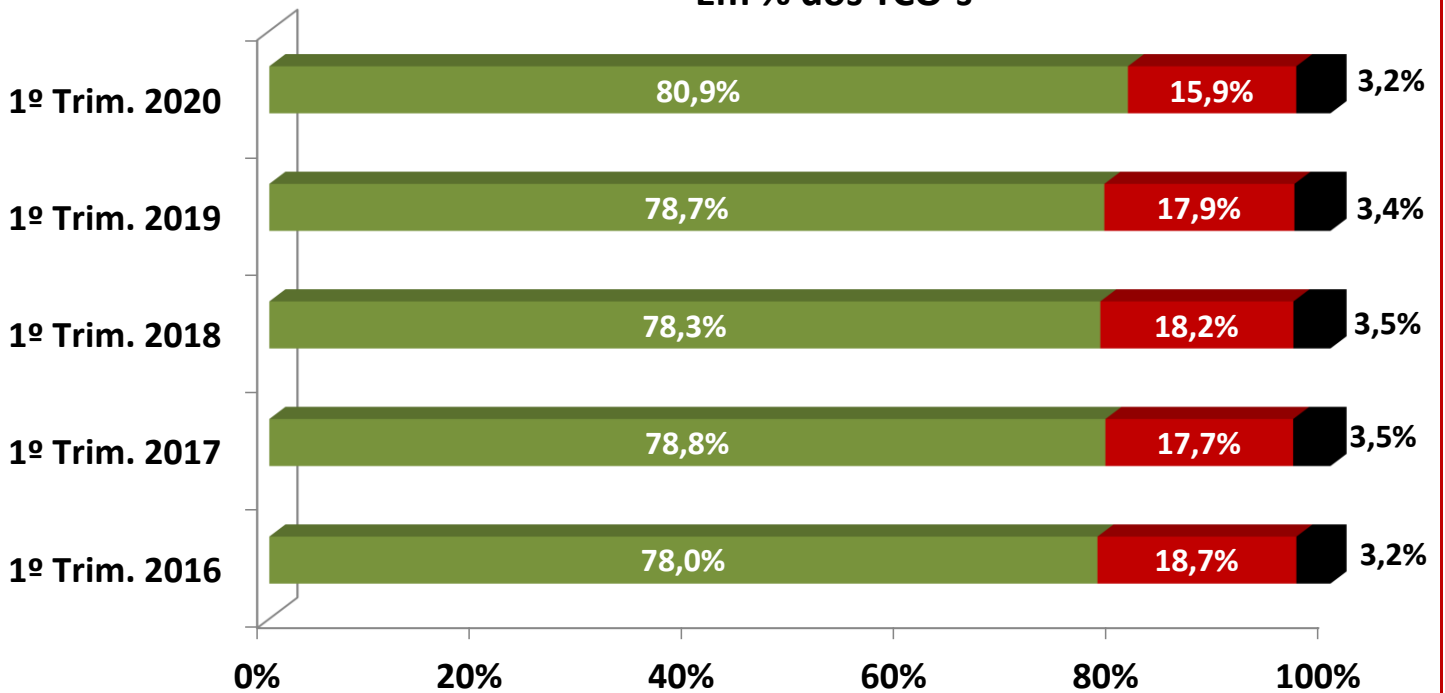

■ Contratos Sem Termo ■ Contratos Com Termo ■ Outros Tipos de Contrato

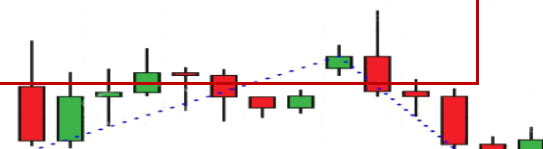

## POR SECTOR DE ACTIVIDADE

■ Serviços ■ Indústria, construção, energia e água ■ Agricultura, silvicultura e pesca

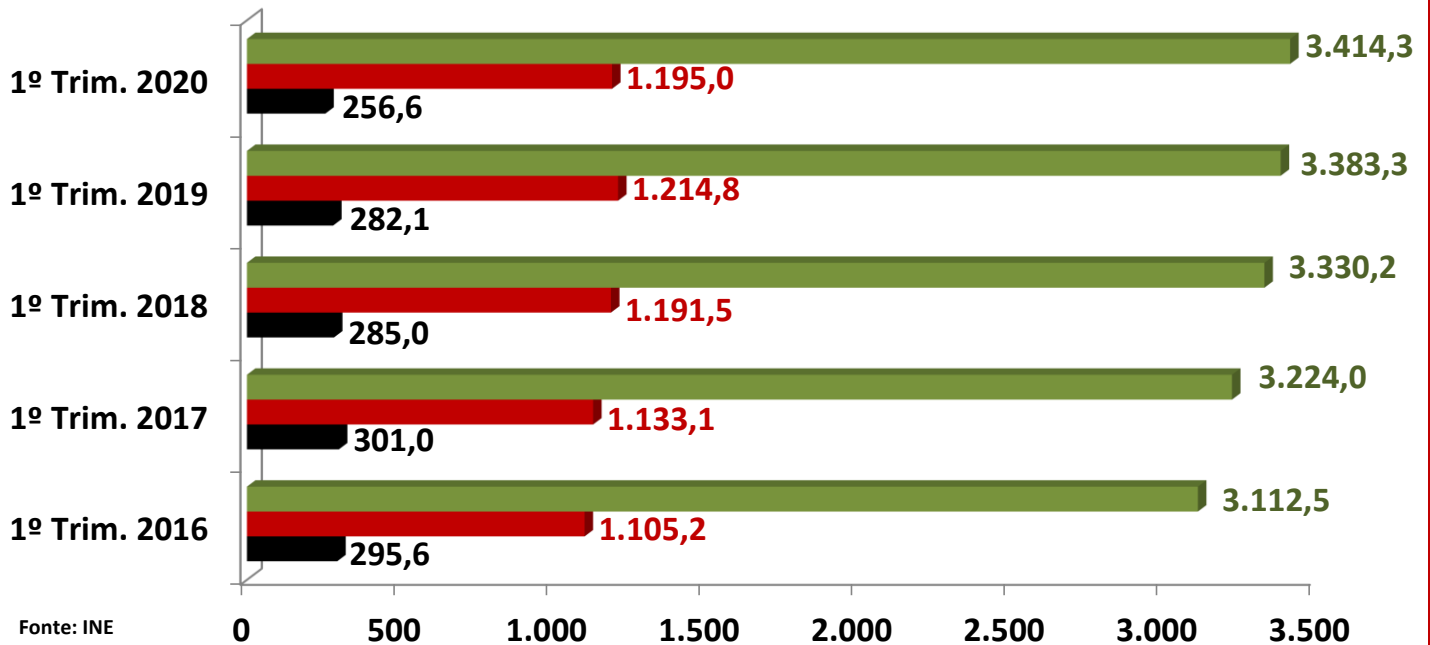

■ Agricultura, silvicultura e pesca  
 ■ Indústria, construção, energia e água  
 ■ Serviços

## Em % da População Empregada

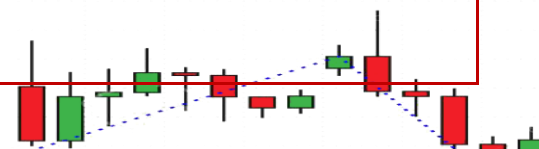
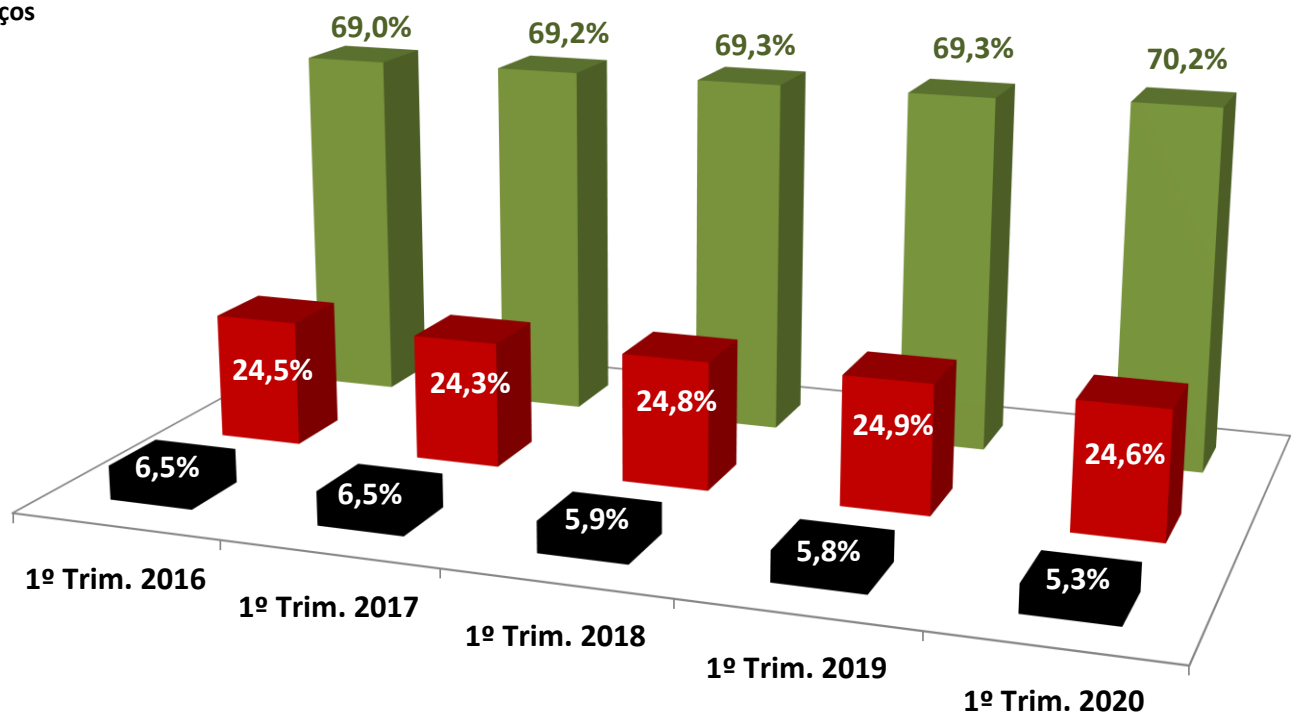

# POPULAÇÃO DESEMPREGADA

## TAXA DE DESEMPREGO

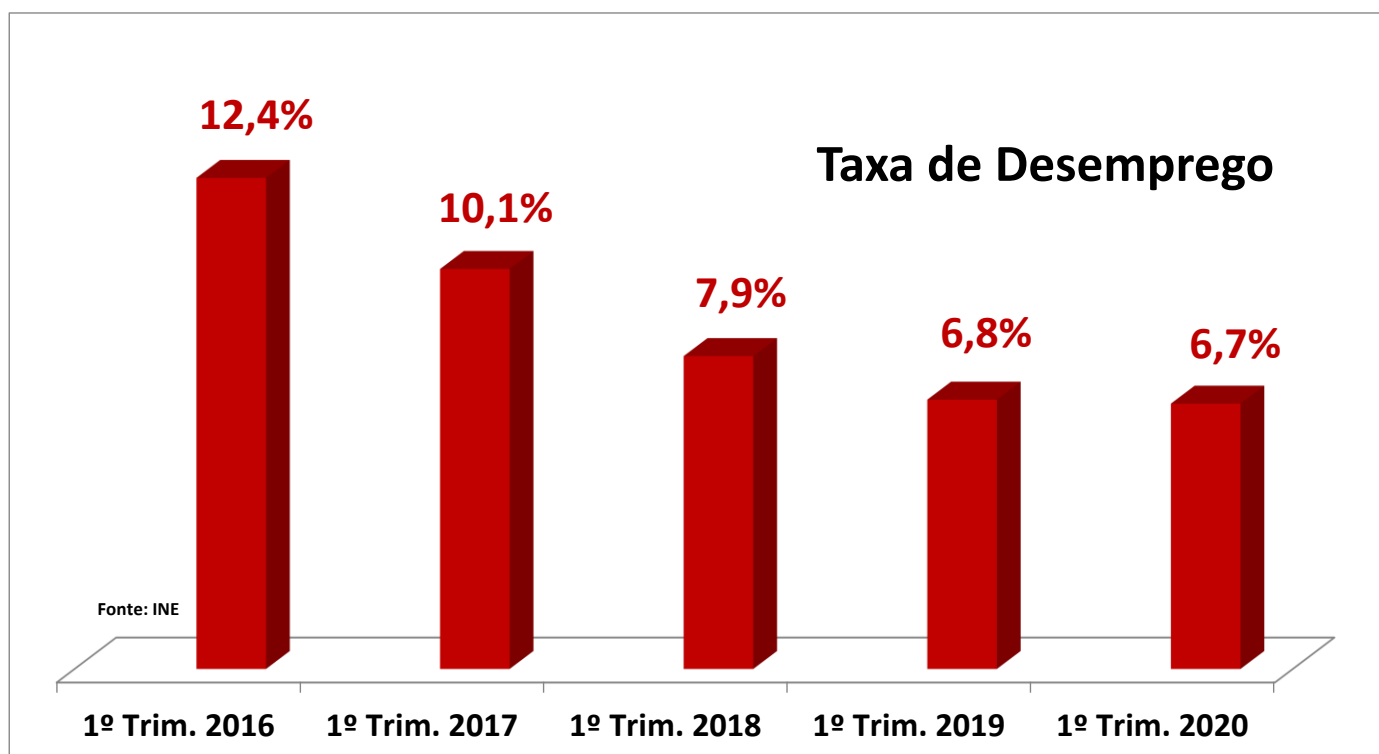

%

Taxa de Desemprego	1º Trim. 2016	1º Trim. 2017	1º Trim. 2018	1º Trim. 2019	1º Trim. 2020
Homens	12,4	9,8	7,6	6,0	6,1
Mulheres	12,4	10,5	8,1	7,6	7,2
Jovens	31,0	25,1	21,9	17,6	19,7

## Taxa de Subutilização do Trabalho (%)

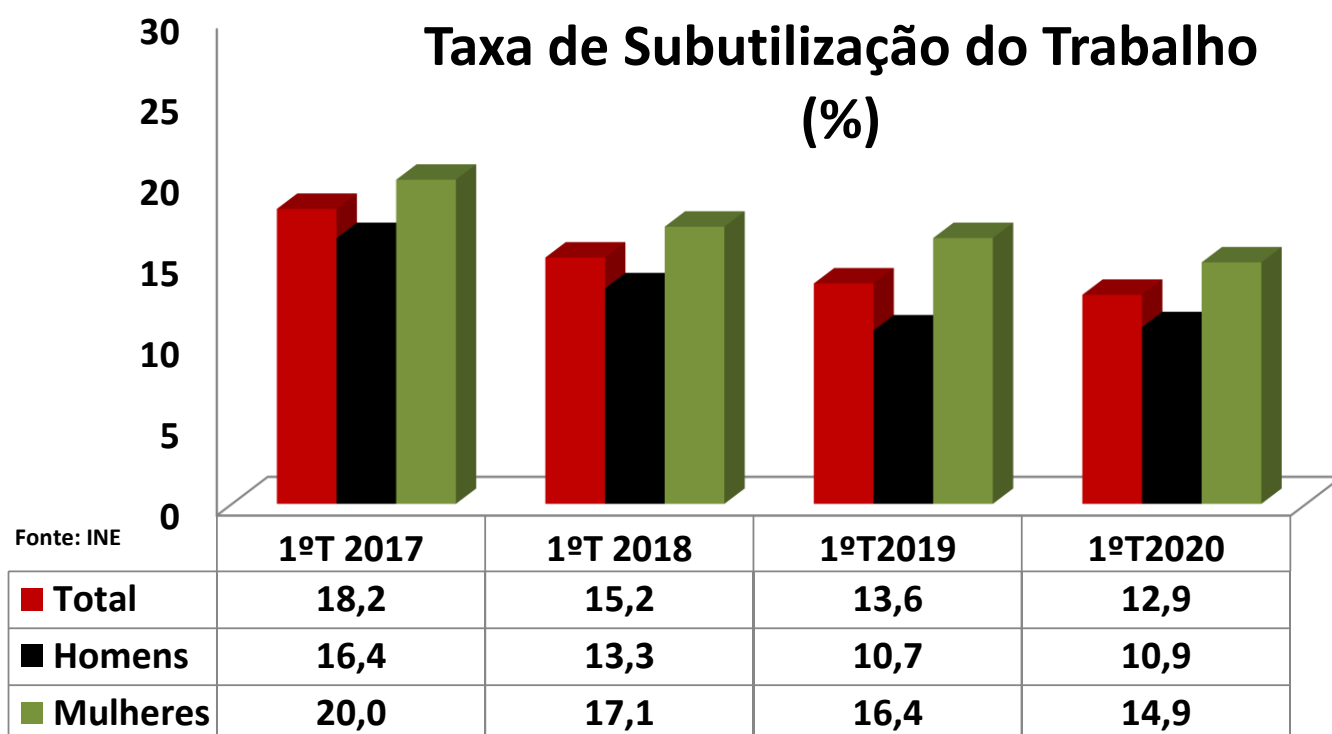

## DESEMPREGO DE LONGA DURAÇÃO E JOVEM

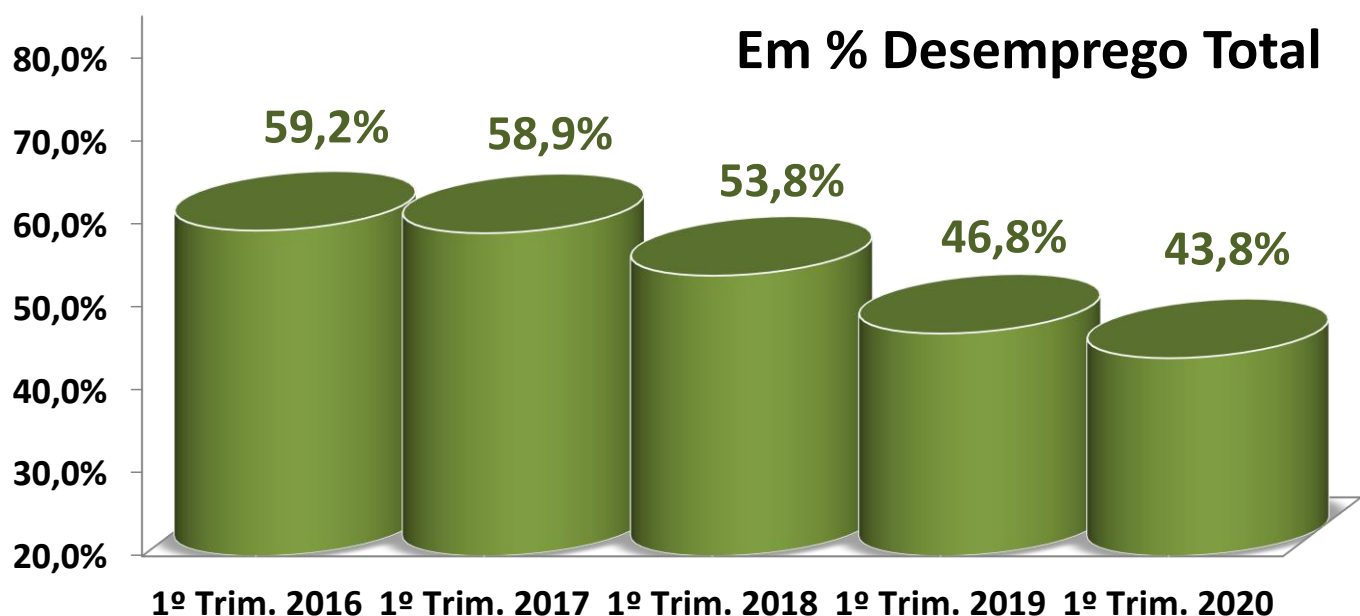
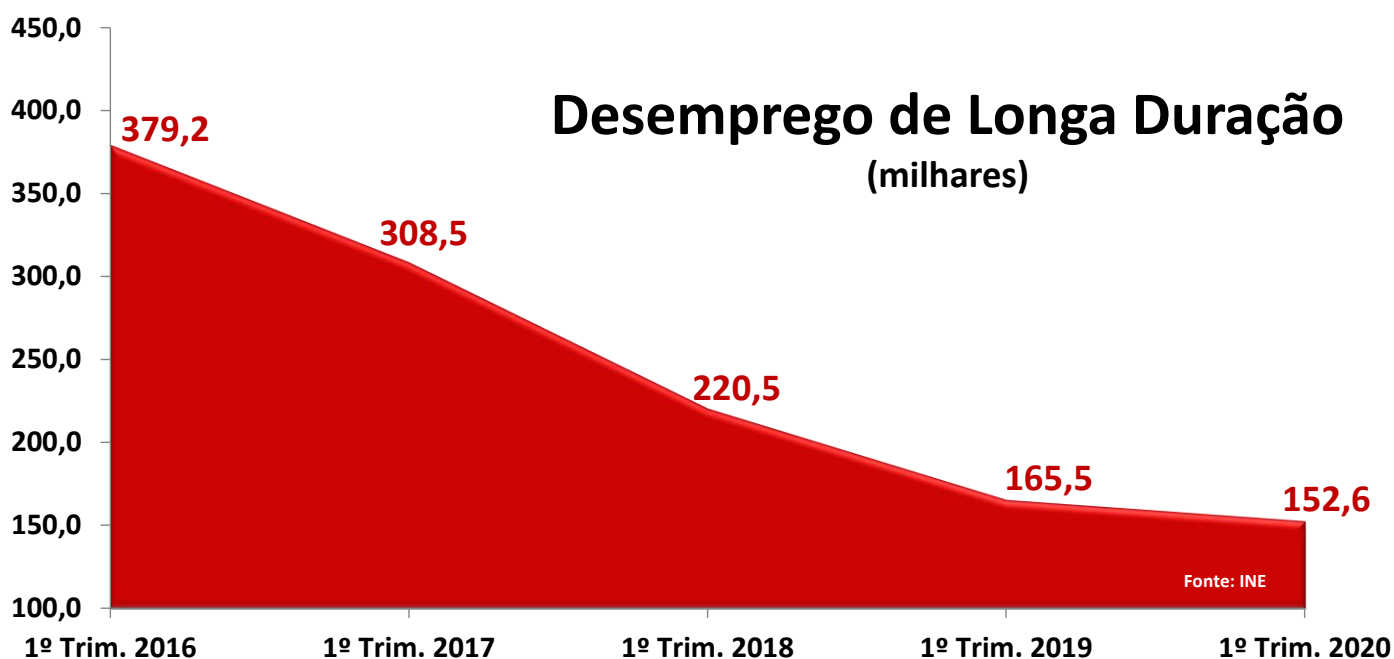

### Nº de Jovens Desempregados (entre parêntesis: variação percentual anual)

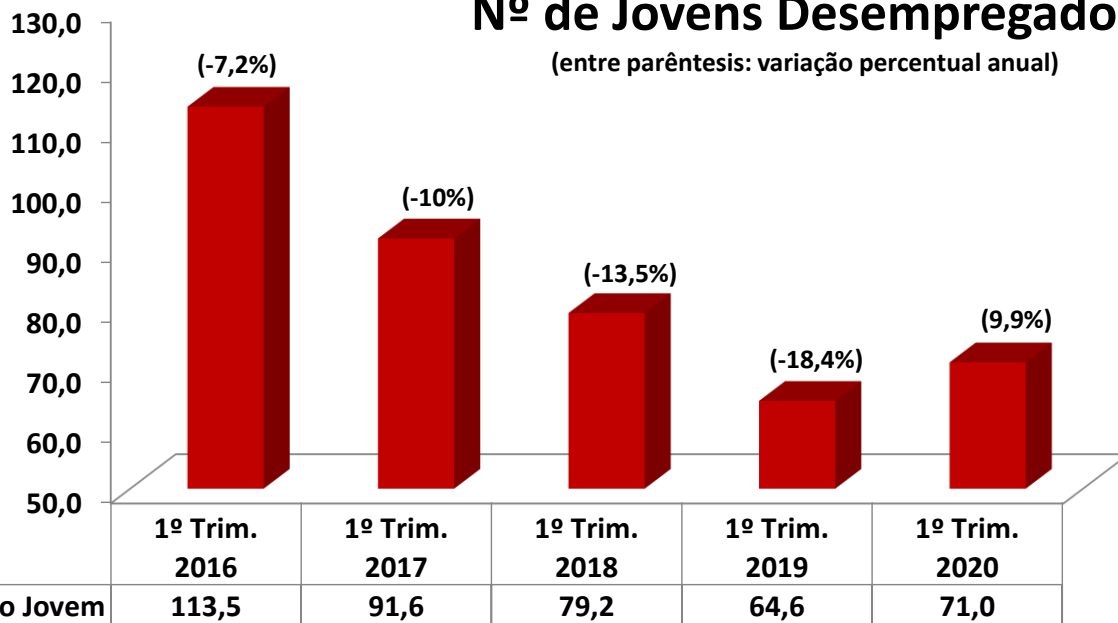

Fonte: INE  
unidade: milhares

Desemprego Jovem

113,5

91,6

79,2

64,6

71,0

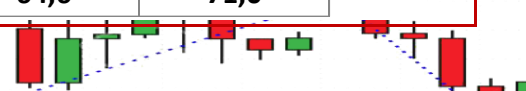

## POR HABILITAÇÕES LITERÁRIAS

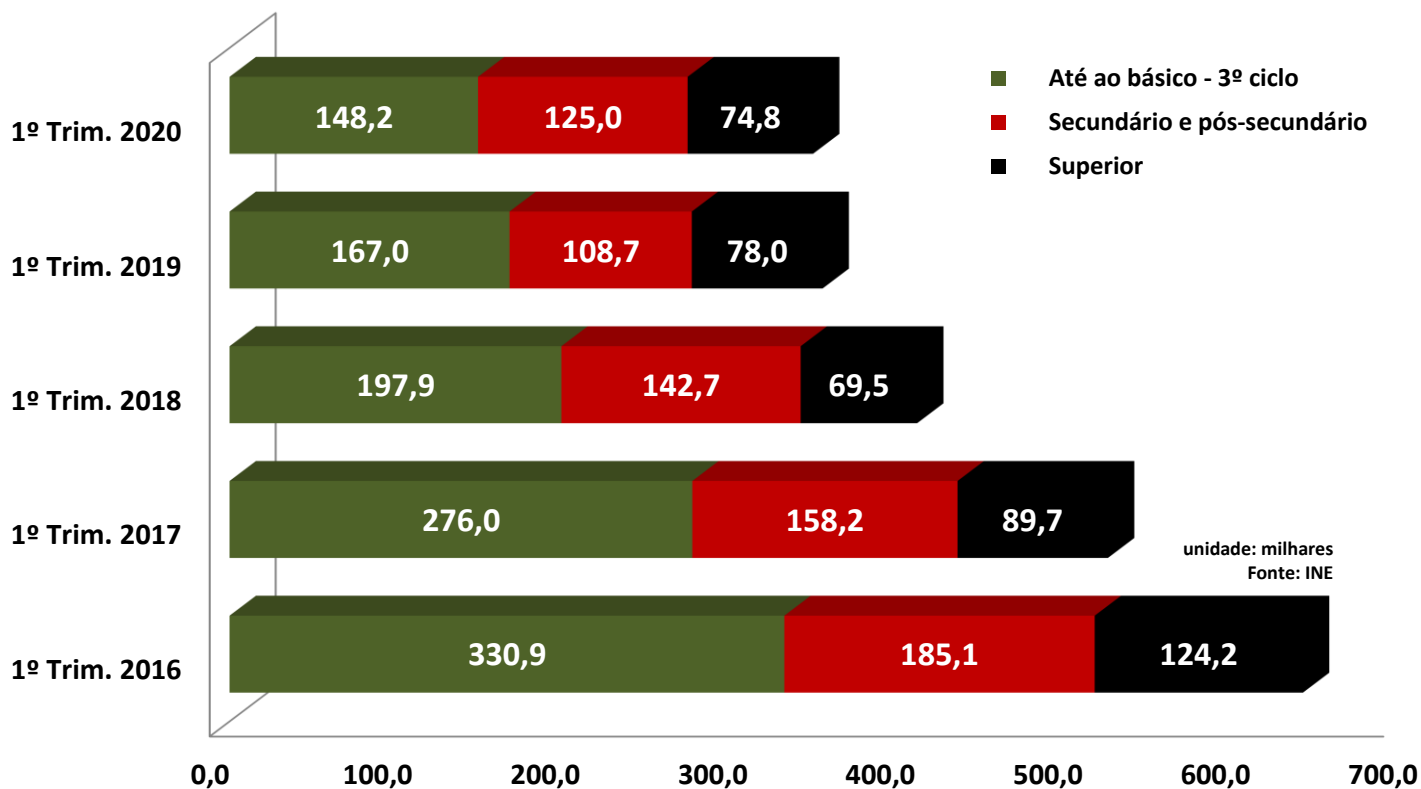

## Em % da População Desempregada Total No 1º Trimestre 2020

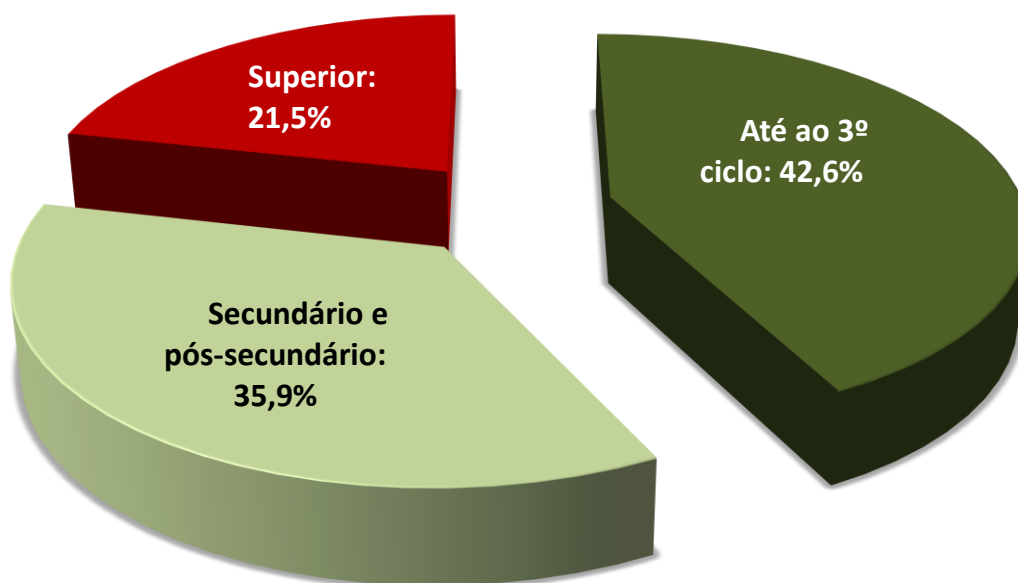

Cofinanciado por:



Folheto realizado com informação disponível até ao dia: 12.05.2020  
Folheto disponível em: <https://www.ugt.pt/indicadorestabemas/indicador-294>

