



UNIÃO GERAL DE TRABALHADORES

Nº 03 | 2020

de Mercado de Trabalho

FOLHETO ESTATÍSTICO TRIMESTRAL

2º TRIMESTRE 2020

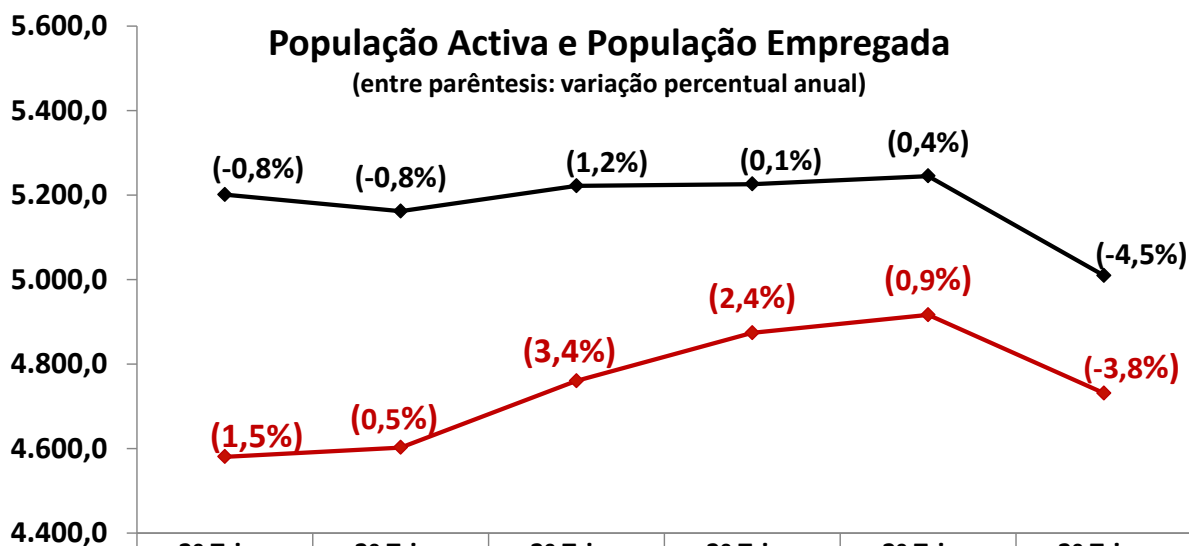

Fonte: INE
unid.: milhares

	2º Trim. 2015	2º Trim. 2016	2º Trim. 2017	2º Trim. 2018	2º Trim. 2019	2º Trim. 2020
População Activa	5.201,2	5.161,9	5.221,8	5.226,0	5.245,1	5.009,6
População Empregada	4.580,8	4.602,5	4.760,4	4.874,1	4.916,7	4.731,2

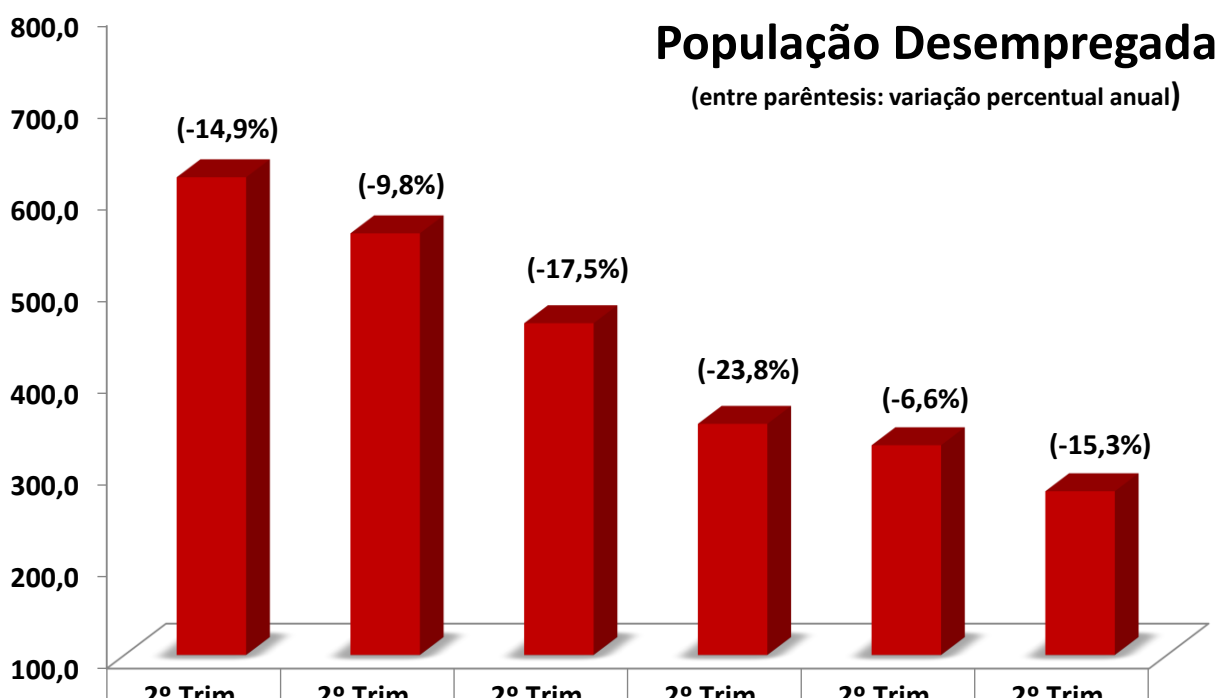

Fonte: INE
unid.: milhares

■ Pop. Desempregada

Desemprego Registrado nos Centros de Emprego

	2º Trim. 2015	2º Trim. 2016	2º Trim. 2017	2º Trim. 2018	2º Trim. 2019	2º Trim. 2020
Total	554,7	536,5	433,8	352,9	308,2	402,6
Var. Anual (%)	-13,3	-3,3	-19,1	-18,7	-12,7	30,6
Homens	268,1	254,8	200,9	158,5	135,0	180,4
Mulheres	286,6	281,7	232,9	194,4	173,2	222,3

Fonte: IEFP

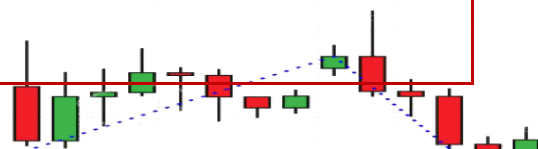

POPULAÇÃO EMPREGADA

POR SITUAÇÃO NA PROFISSÃO

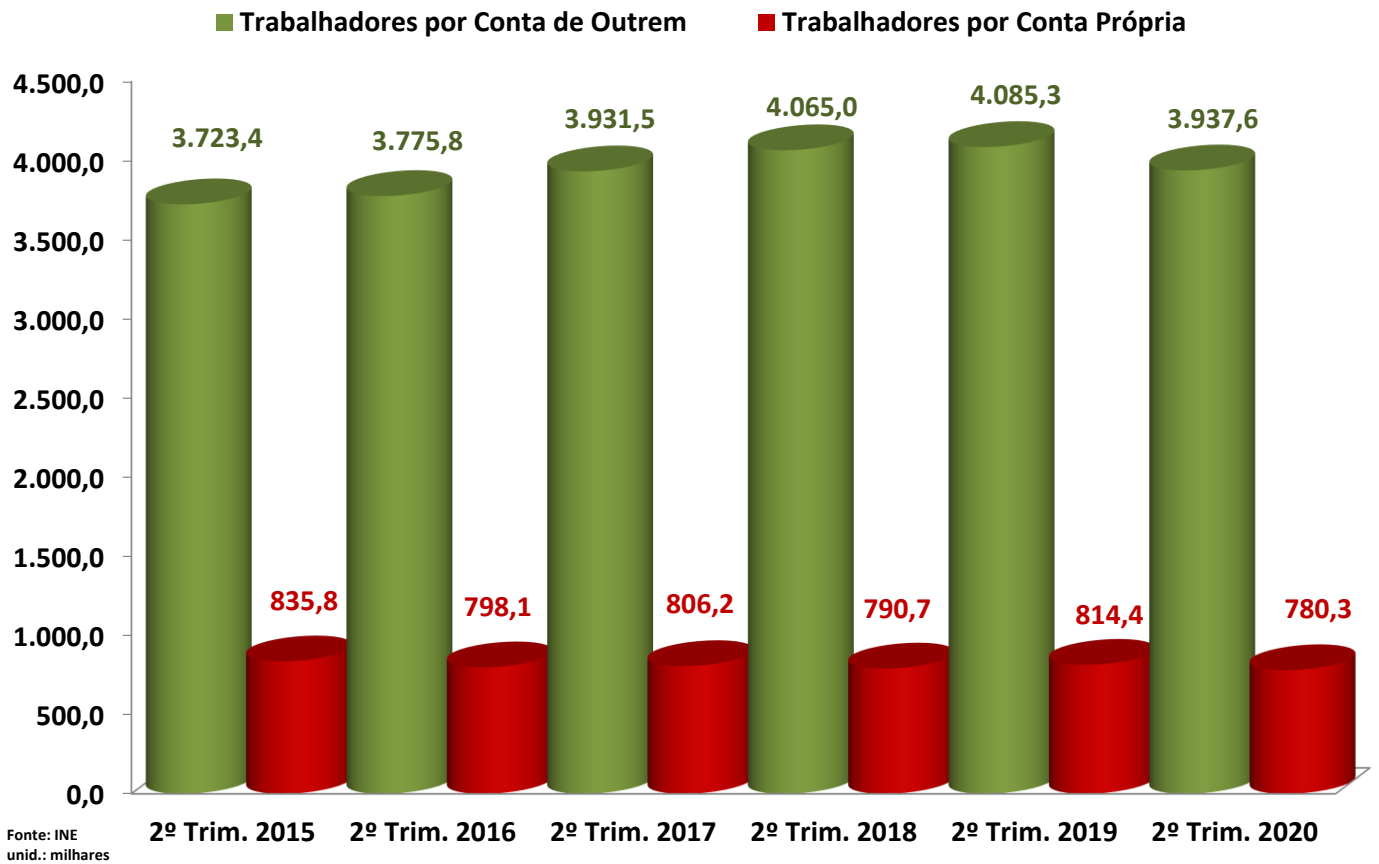

Em % da População Empregada

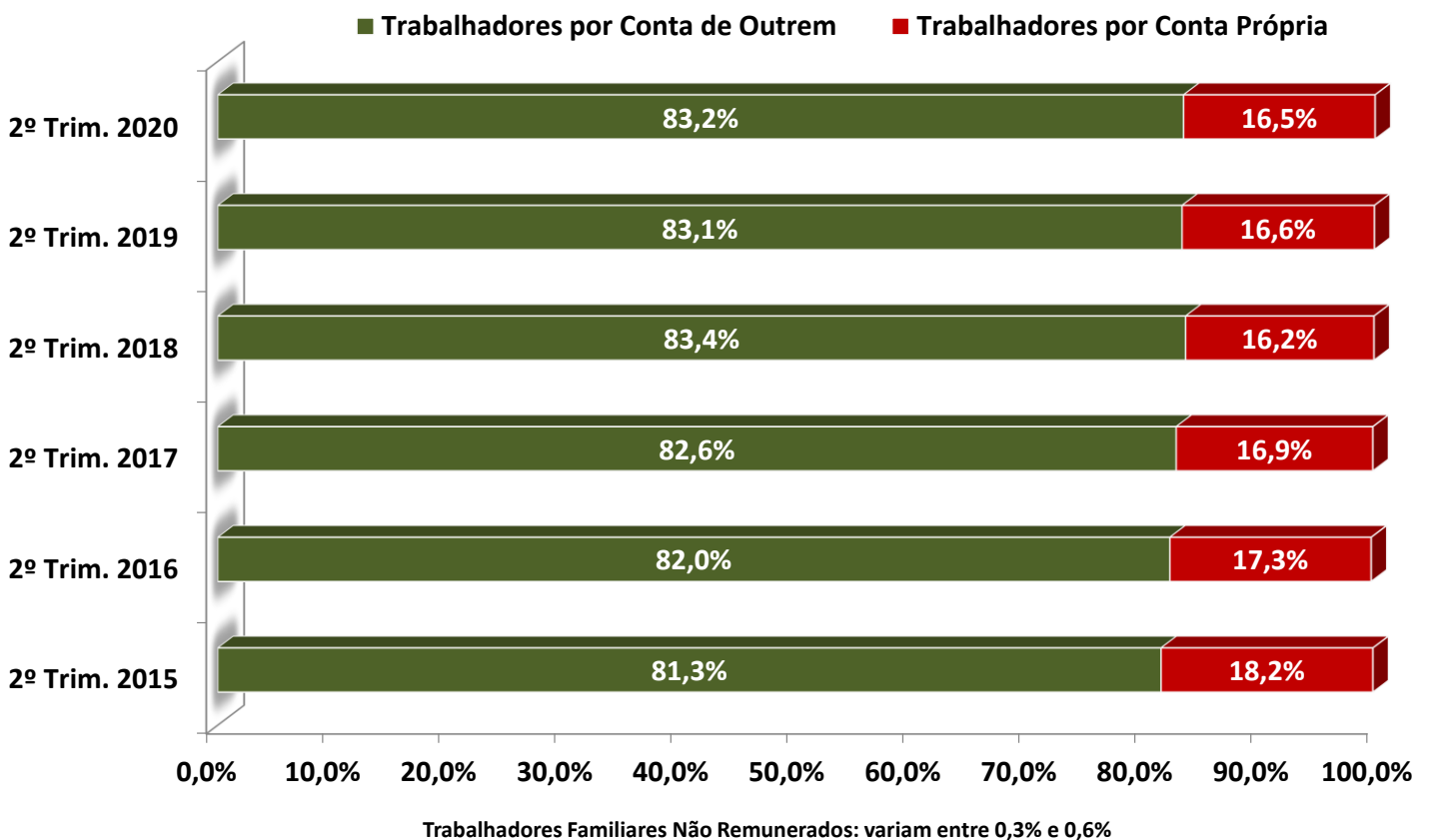

POR TIPO DE CONTRATO

■ Contratos Sem Termo ■ Contratos Com Termo ■ Outros Tipos de Contrato

unidade: milhares
Fonte: INE

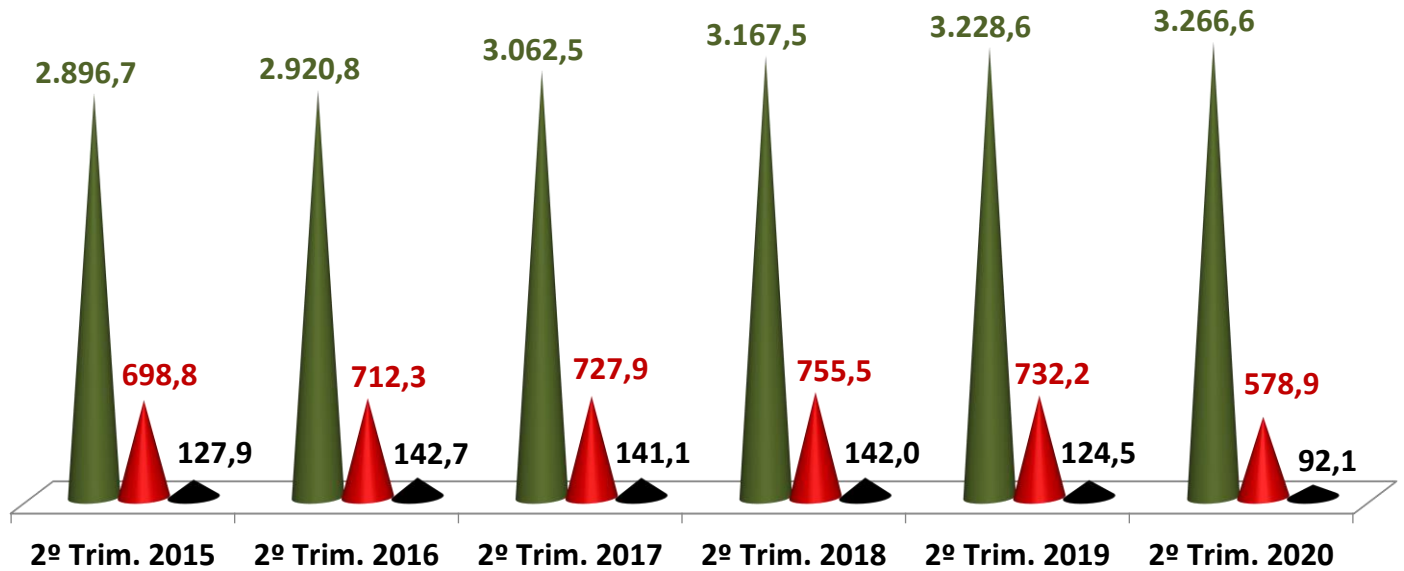

Em % dos TCO's

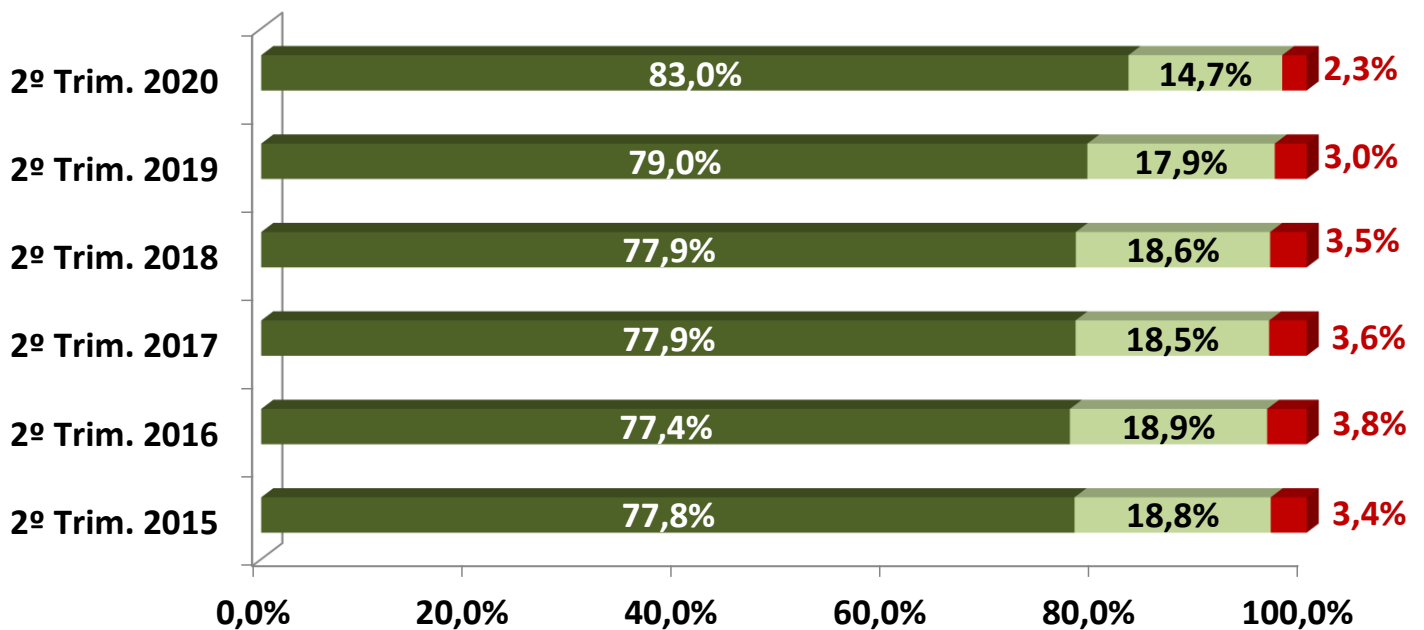

■ Contratos Sem Termo ■ Contratos Com Termo ■ Outros Tipos de Contrato

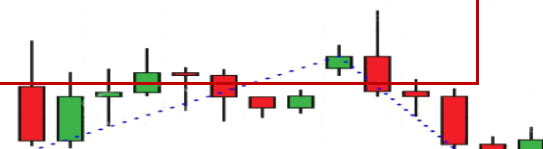

POR SECTOR DE ACTIVIDADE

■ Serviços ■ Indústria, construção, energia e água ■ Agricultura, silvicultura e pesca

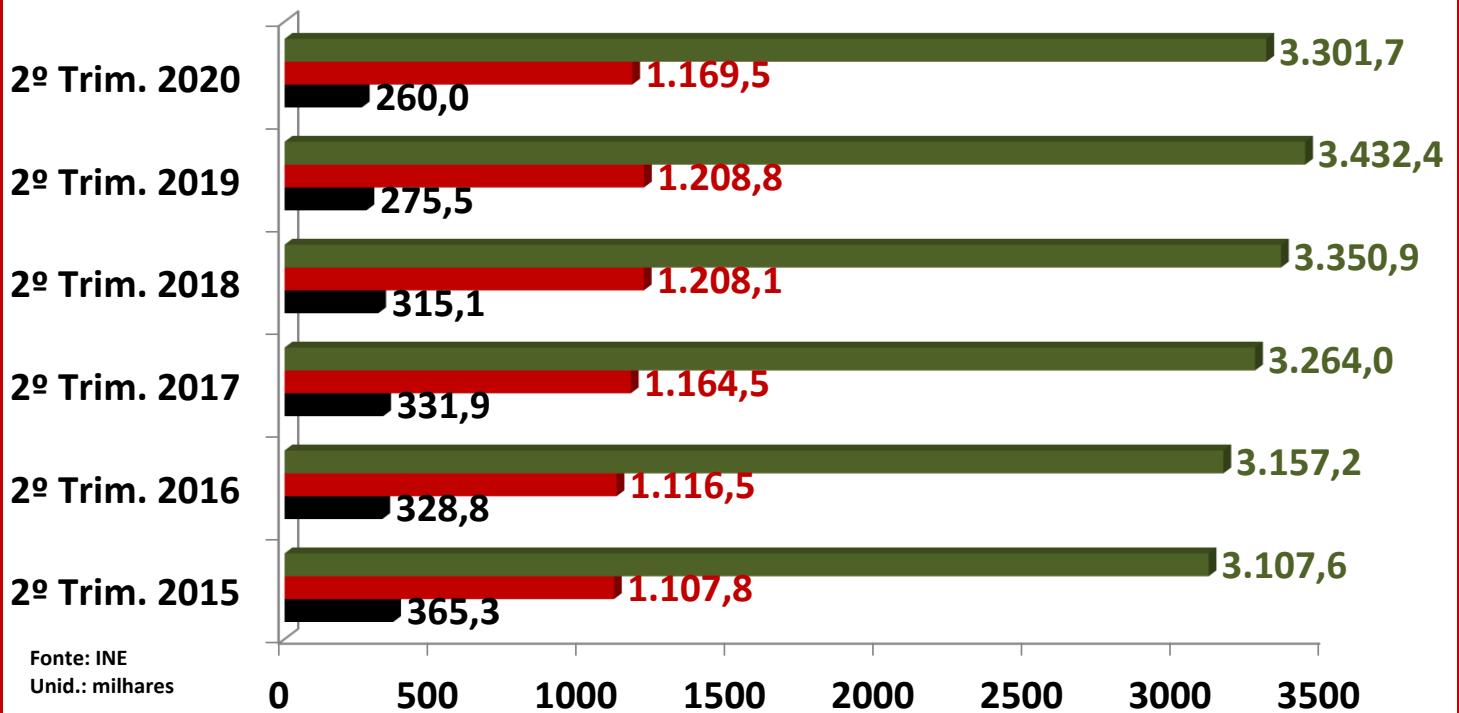

Em % População Empregada

■ Agricultura, silvicultura e pesca
■ Indústria, construção, energia e água
■ Serviços

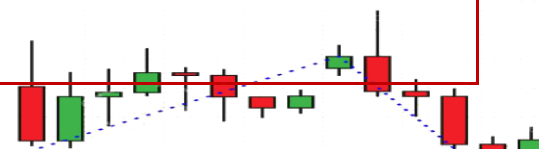
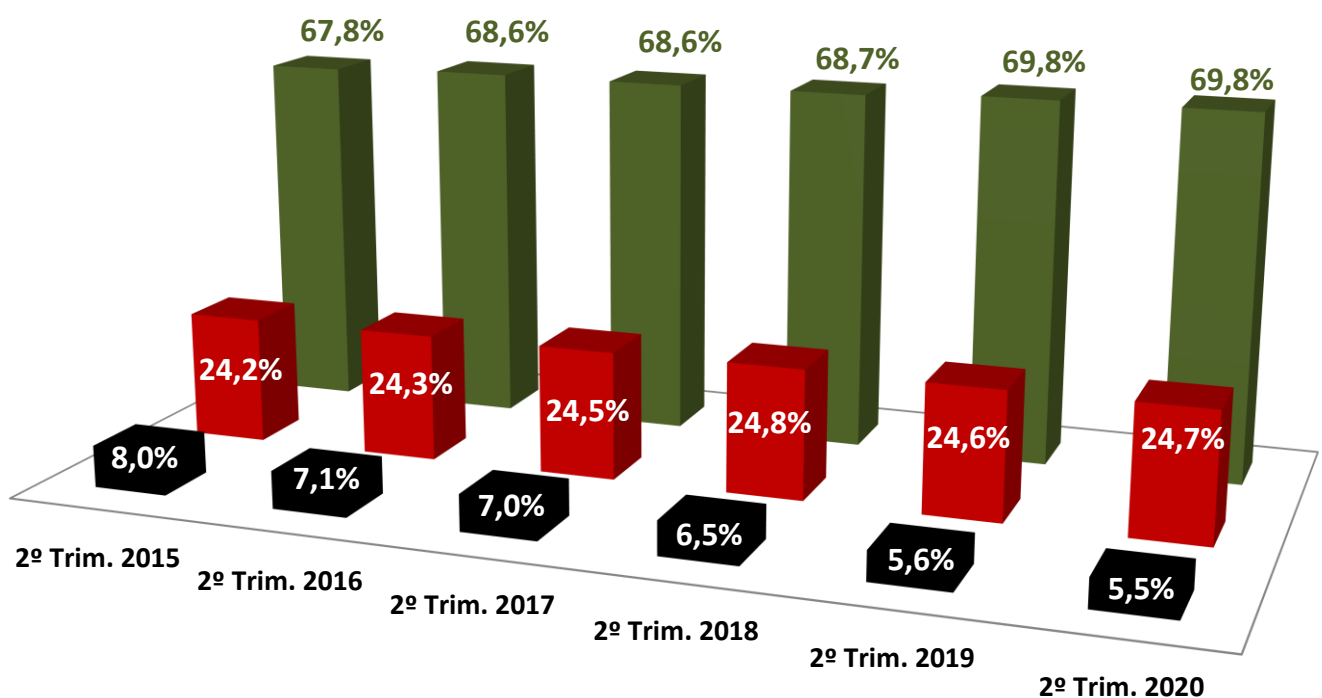

POPULAÇÃO DESEMPREGADA

TAXA DE DESEMPREGO

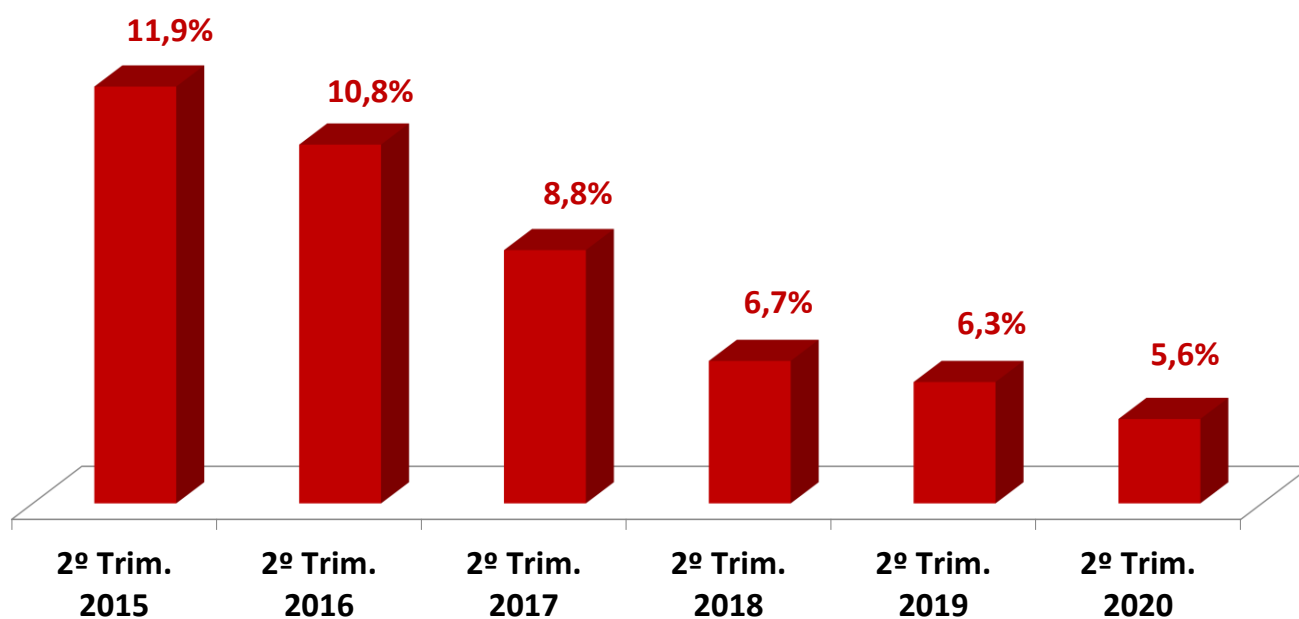

Fonte: INE

Taxa de Desemprego	2º Trim. 2015	2º Trim. 2016	2º Trim. 2017	2º Trim. 2018	2º Trim. 2019	2º Trim. 2020
Homens	12,0	10,8	8,4	6,4	5,9	5,5
Mulheres	11,8	10,9	9,3	7,1	6,7	5,6
Jovens	29,8	26,9	22,7	19,4	18,1	19,9

Fonte: INE

Taxa de Subutilização do Trabalho (%)

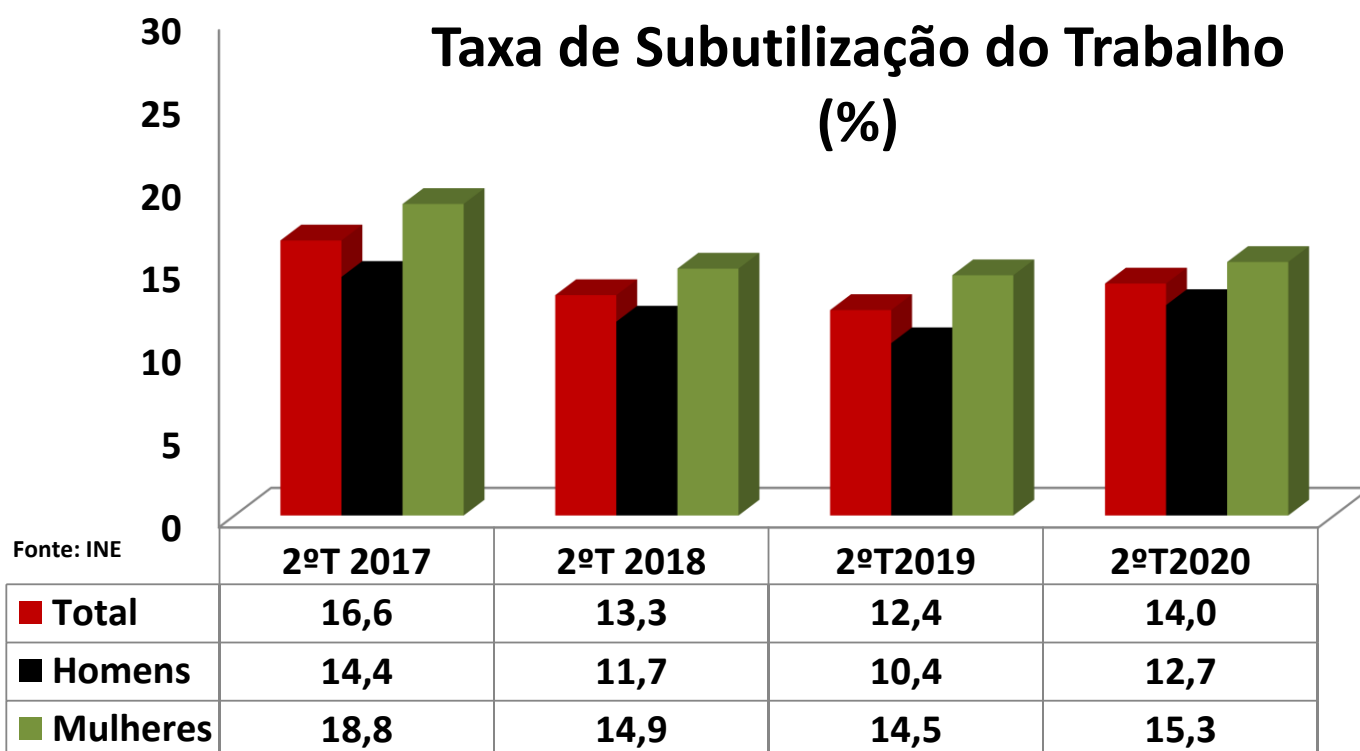

Fonte: INE

DESEMPREGO DE LONGA DURAÇÃO E JOVEM

Desemprego de Longa Duração

(milhares)

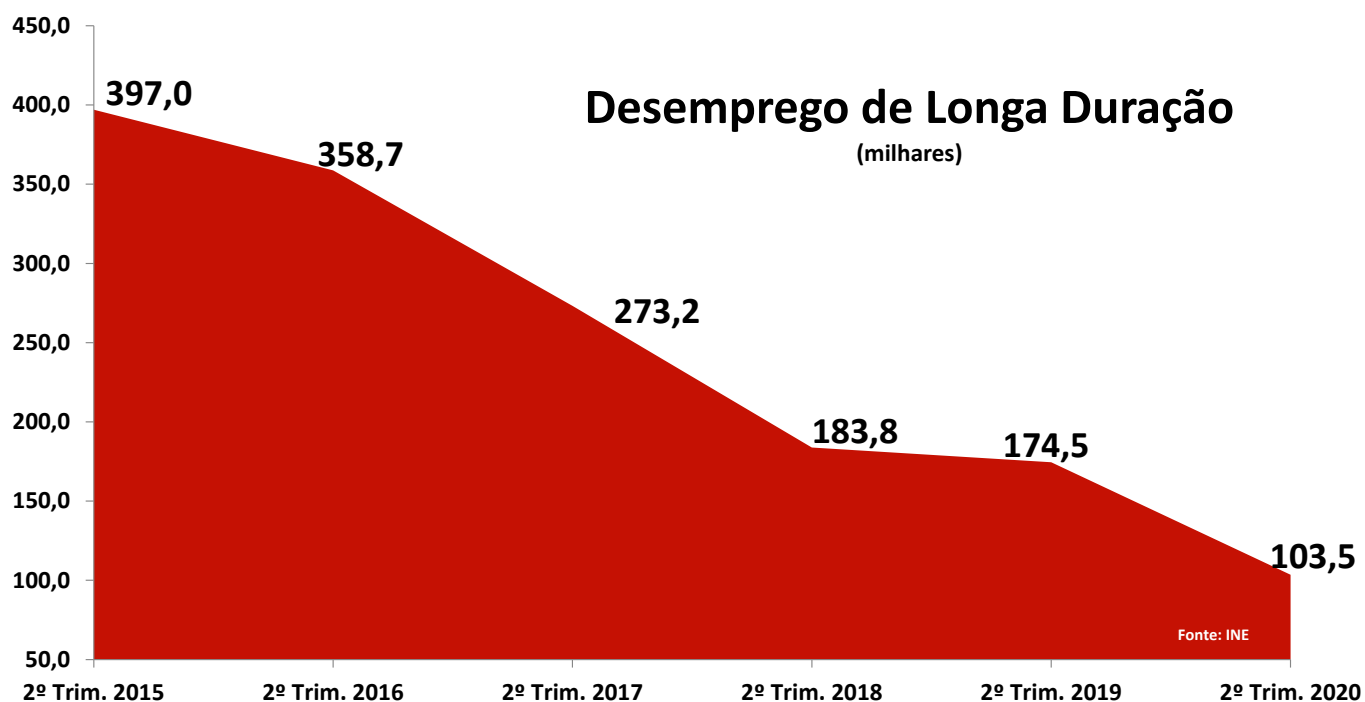

Em % Desemprego Total

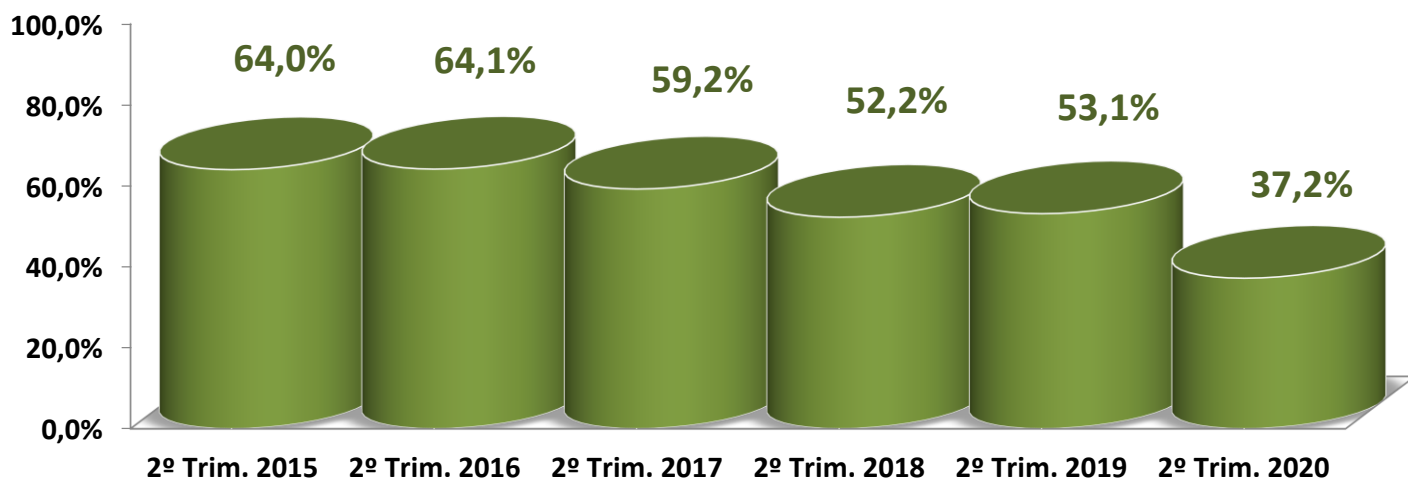

Nº de Jovens Desempregados

(entre parêntesis: variação percentual anual)

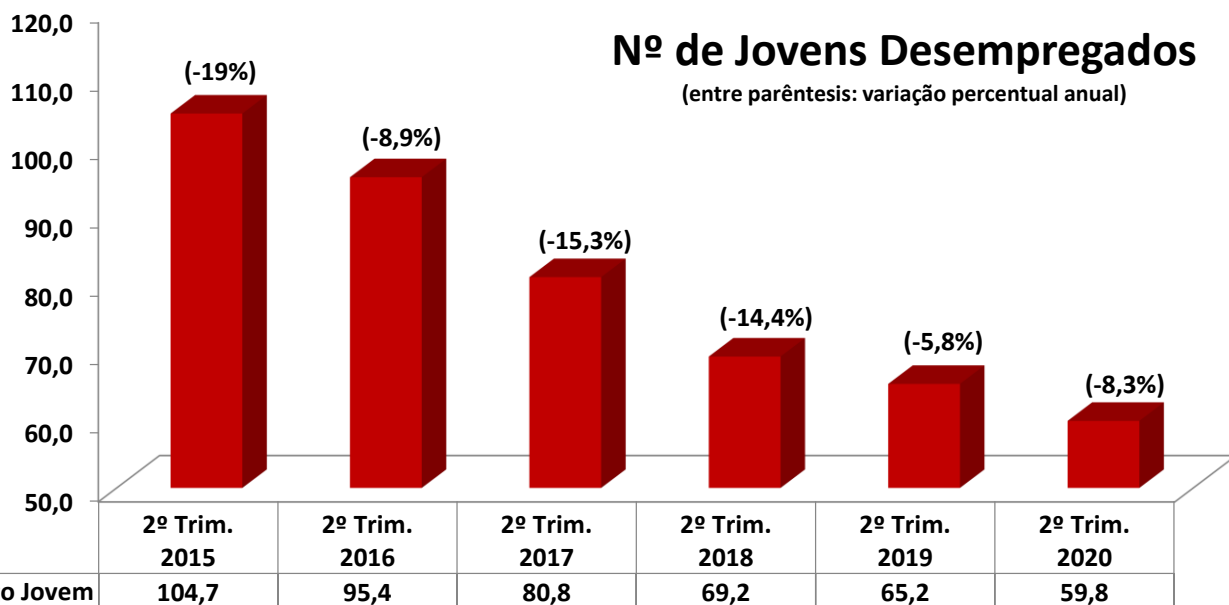

Fonte: INE
unid.: milhares

■ Desemprego Jovem

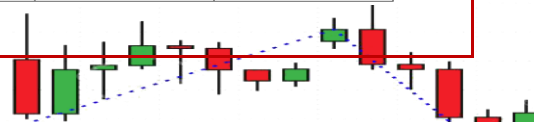

POR HABILITAÇÕES LITERÁRIAS

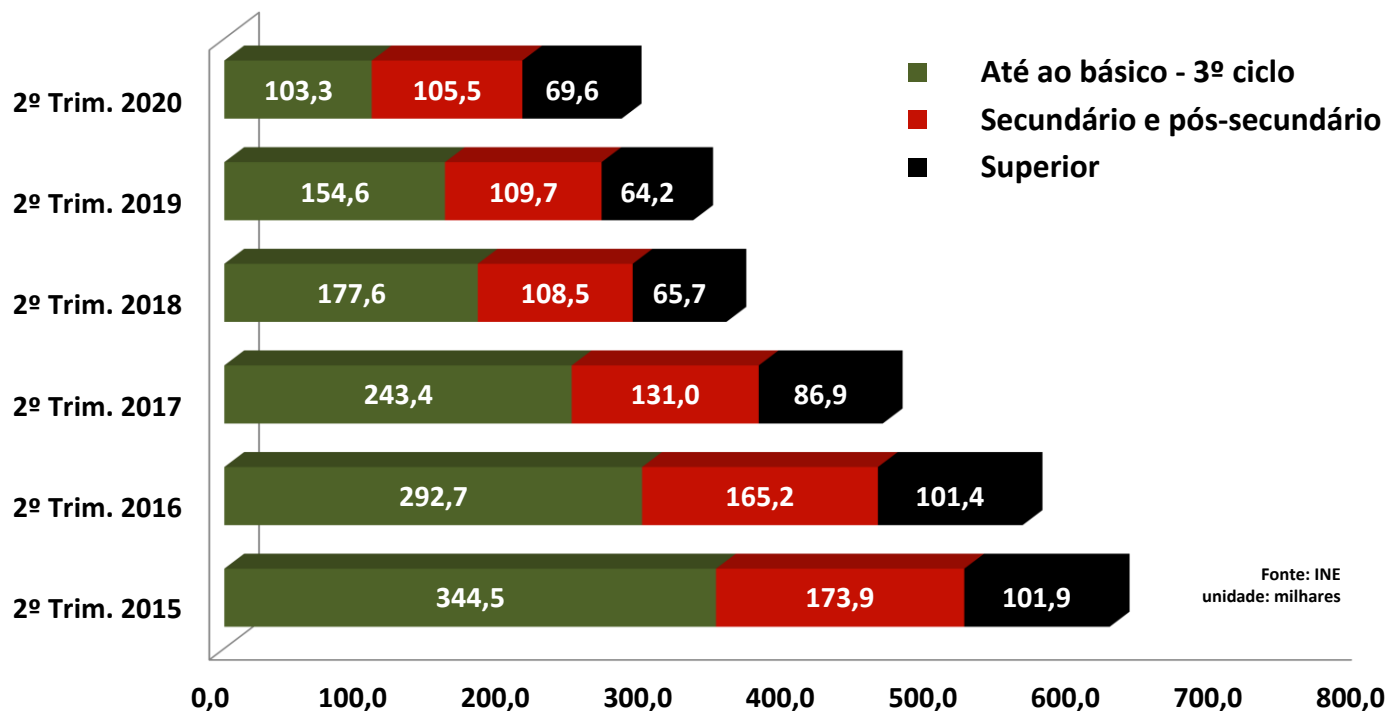

Em % da População Desempregada Total 2º Trimestre 2020

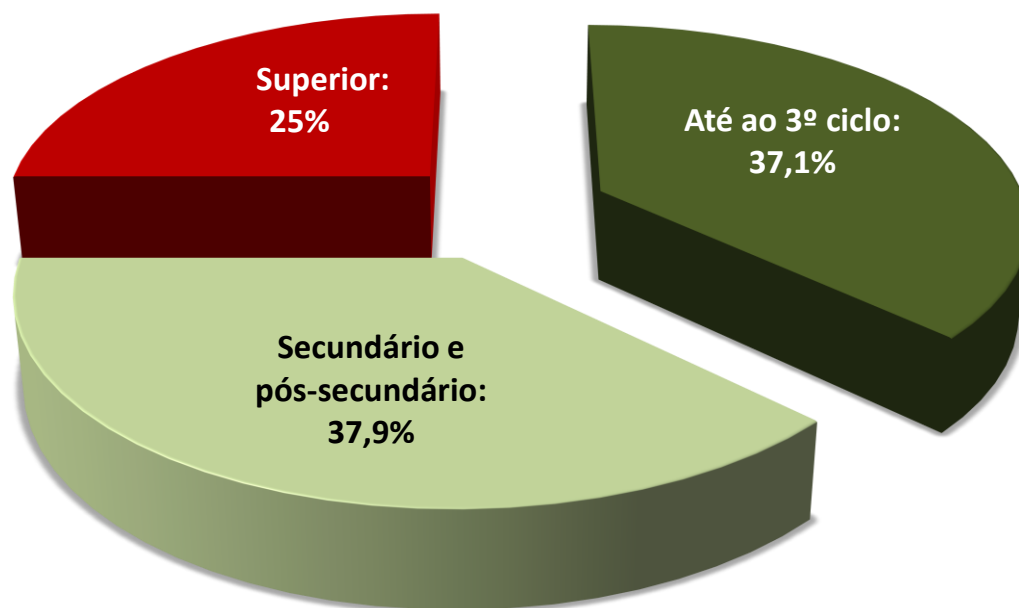

Cofinanciado por:



Folheto realizado com informação disponível até ao dia: 07.08.2020
Folheto disponível em: <https://www.ugt.pt/indicadorestabemas/indicador-294>

