



UNIÃO GERAL DE TRABALHADORES

Nº 04 | 2020

# de Mercado de Trabalho

FOLHETO ESTATÍSTICO TRIMESTRAL

3º TRIMESTRE 2020

## População Activa e População Empregada

(entre parêntesis: variação percentual anual)

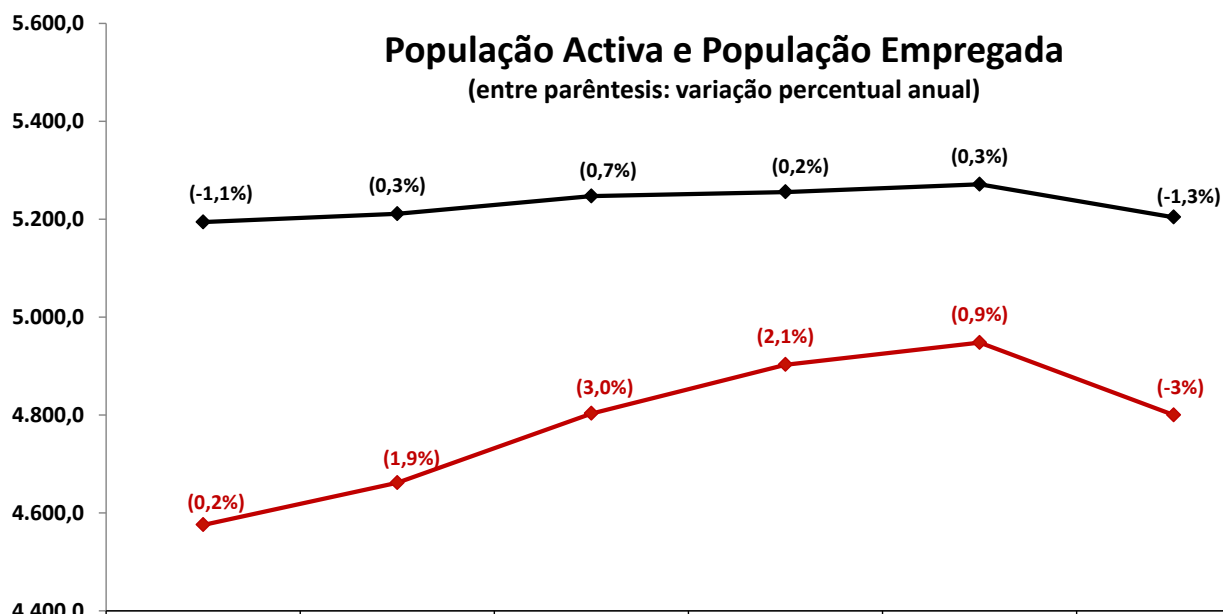

Fonte: INE  
unid.:milhares

|                     | 3º Trim. 2015 | 3º Trim. 2016 | 3º Trim. 2017 | 3º Trim. 2018 | 3º Trim. 2019 | 3º Trim. 2020 |
|---------------------|---------------|---------------|---------------|---------------|---------------|---------------|
| População Activa    | 5.194,1       | 5.211,0       | 5.247,0       | 5.255,5       | 5.271,2       | 5.204,0       |
| População Empregada | 4.575,3       | 4.661,5       | 4.803,0       | 4.902,8       | 4.947,8       | 4.799,9       |

## População Desempregada

(entre parêntesis: variação percentual anual)

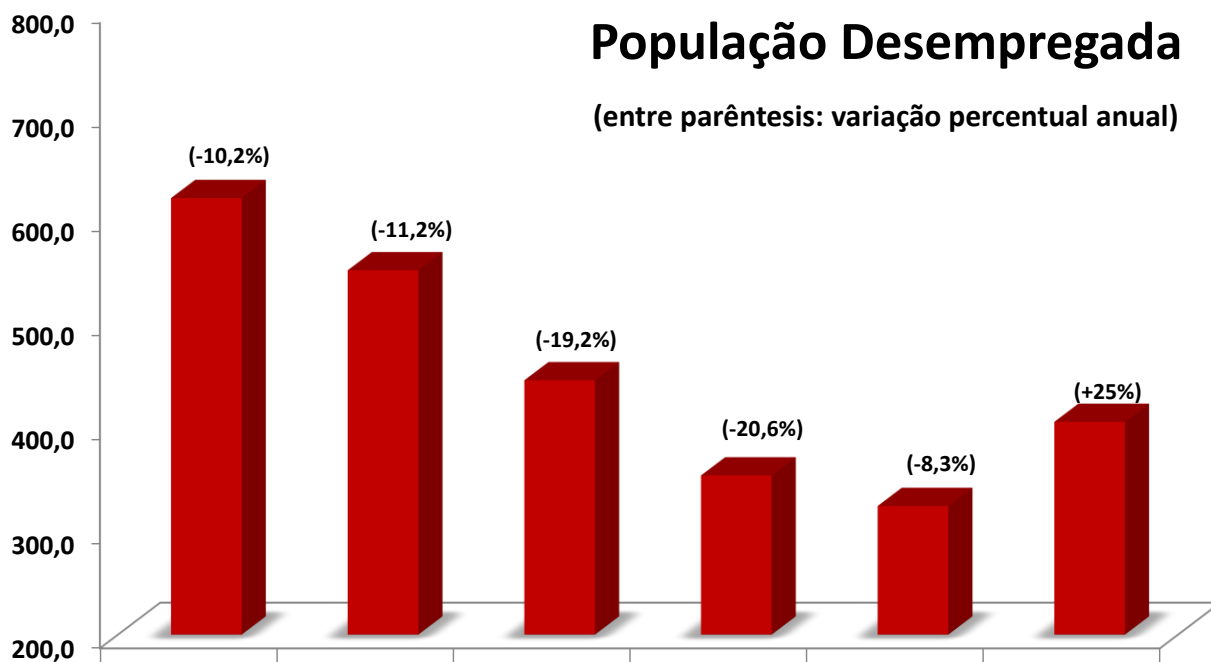

Fonte: INE  
unid.: milhares

|                   | 3º Trim. 2015 | 3º Trim. 2016 | 3º Trim. 2017 | 3º Trim. 2018 | 3º Trim. 2019 | 3º Trim. 2020 |
|-------------------|---------------|---------------|---------------|---------------|---------------|---------------|
| Pop. Desempregada | 618,8         | 549,5         | 444,0         | 352,7         | 323,4         | 404,1         |

## Desemprego Registrado nos Centros de Emprego

|                | 3º Trim. 2015 | 3º Trim. 2016 | 3º Trim. 2017 | 3º Trim. 2018 | 3º Trim. 2019 | 3º Trim. 2020 |
|----------------|---------------|---------------|---------------|---------------|---------------|---------------|
| <b>Total</b>   | 536,0         | 495,8         | 415,1         | 335,9         | 301,0         | 408,9         |
| Var. Anual (%) | -13,2         | -7,5          | -16,3         | -19,1         | -10,4         | 35,9          |
| Homens         | 252,7         | 230,3         | 186,8         | 146,2         | 128,42        | 177,0         |
| Mulheres       | 283,3         | 265,6         | 228,3         | 189,7         | 172,5         | 231,9         |

Fonte: IEFP

# POPULAÇÃO EMPREGADA

## POR SITUAÇÃO NA PROFISSÃO

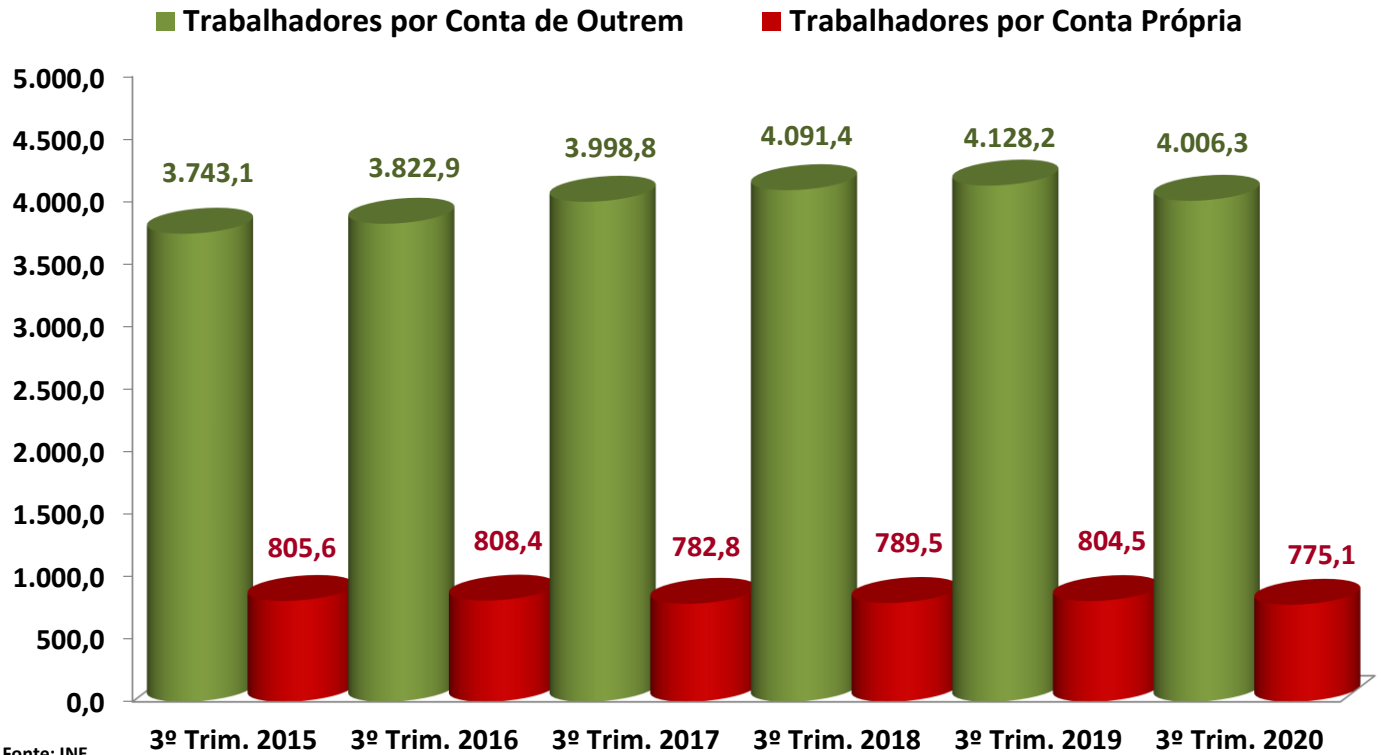

Fonte: INE  
unid.: milhares

## Em % da População Empregada

■ Trabalhadores por Conta Própria ■ Trabalhadores por Conta de Outrem

Trabalhadores Familiares não Remunerados: variam entre 0,3% e 0,6%

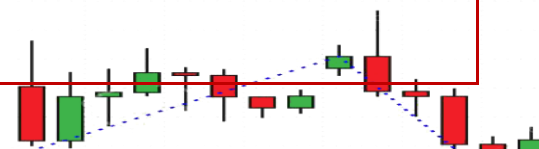
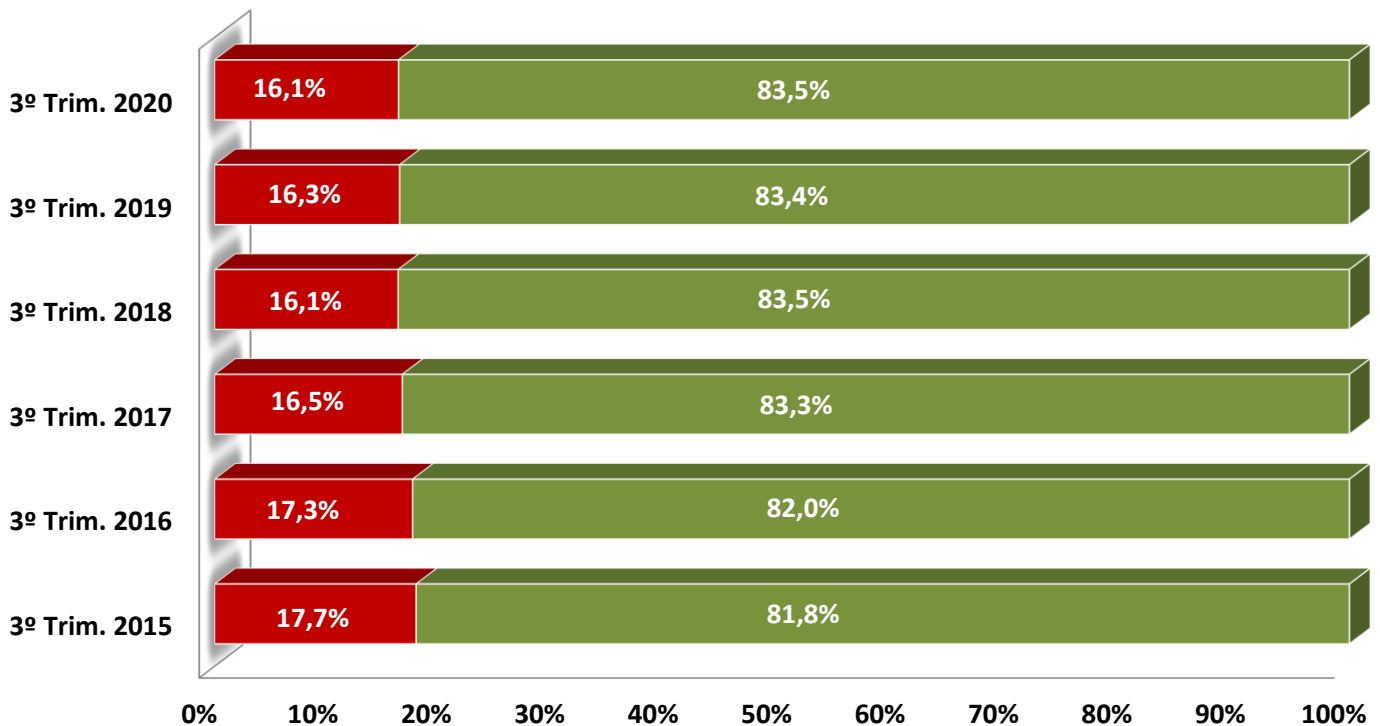

## POR TIPO DE CONTRATO

■ Contratos Sem Termo ■ Contratos Com Termo ■ Outros Tipos de Contrato

Fonte: INE  
unid.: milhares

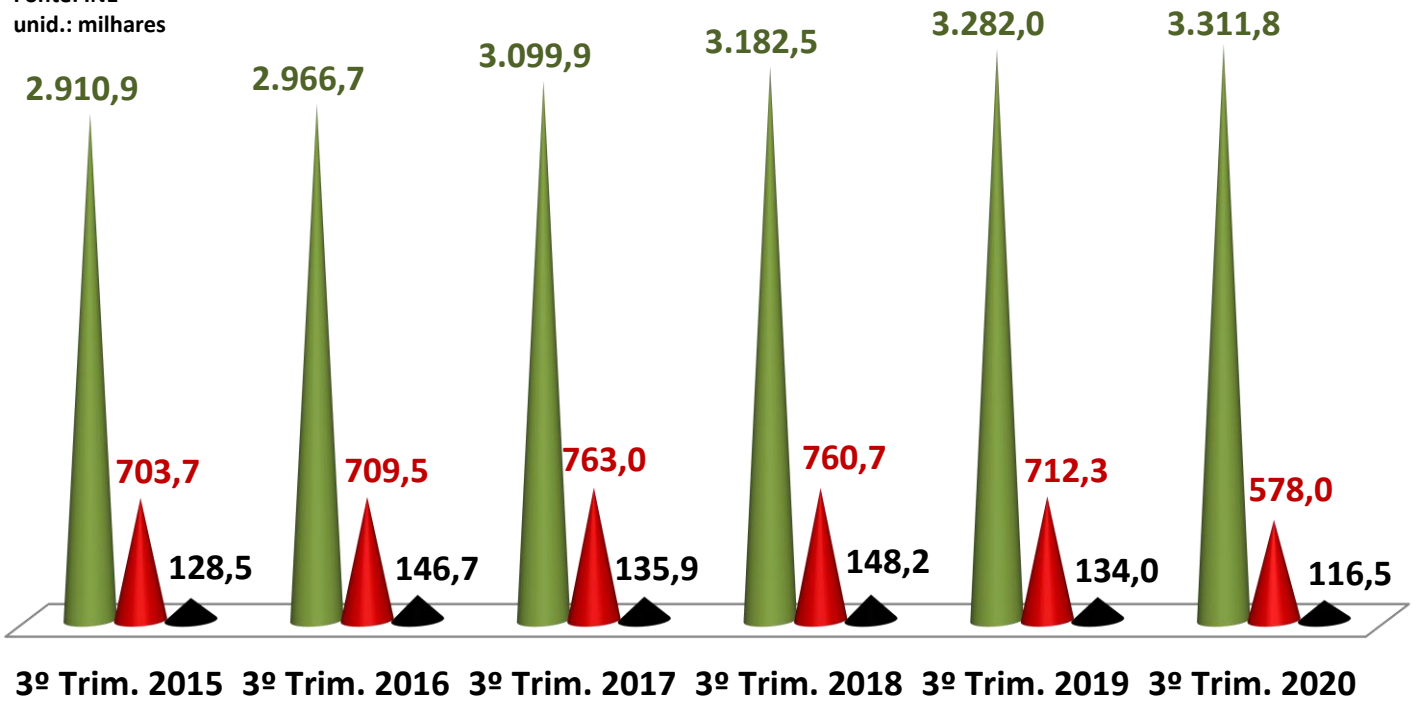

## Em % dos TCO's

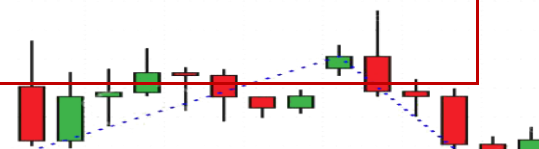
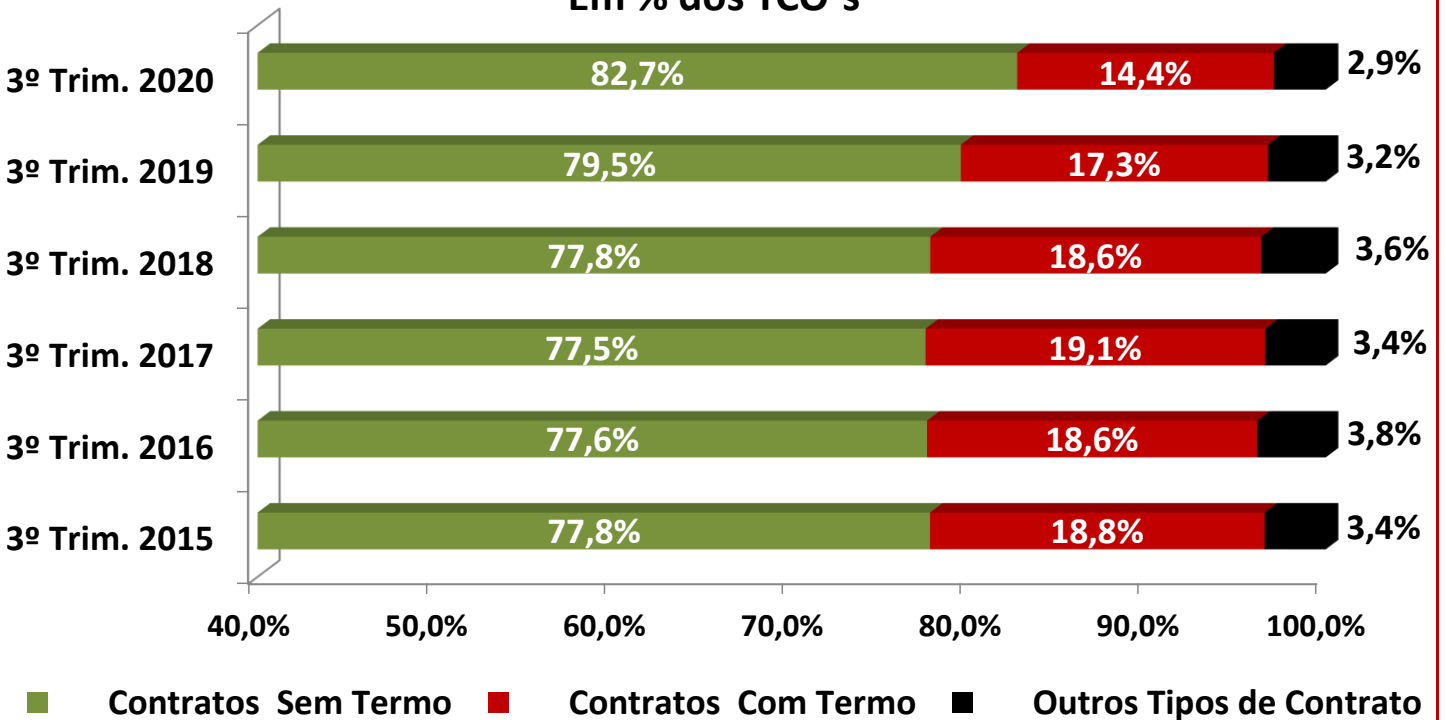

## POR SECTOR DE ACTIVIDADE

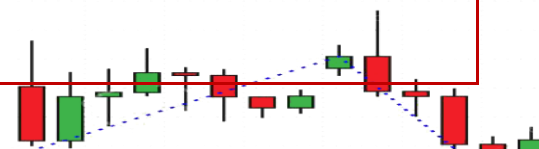
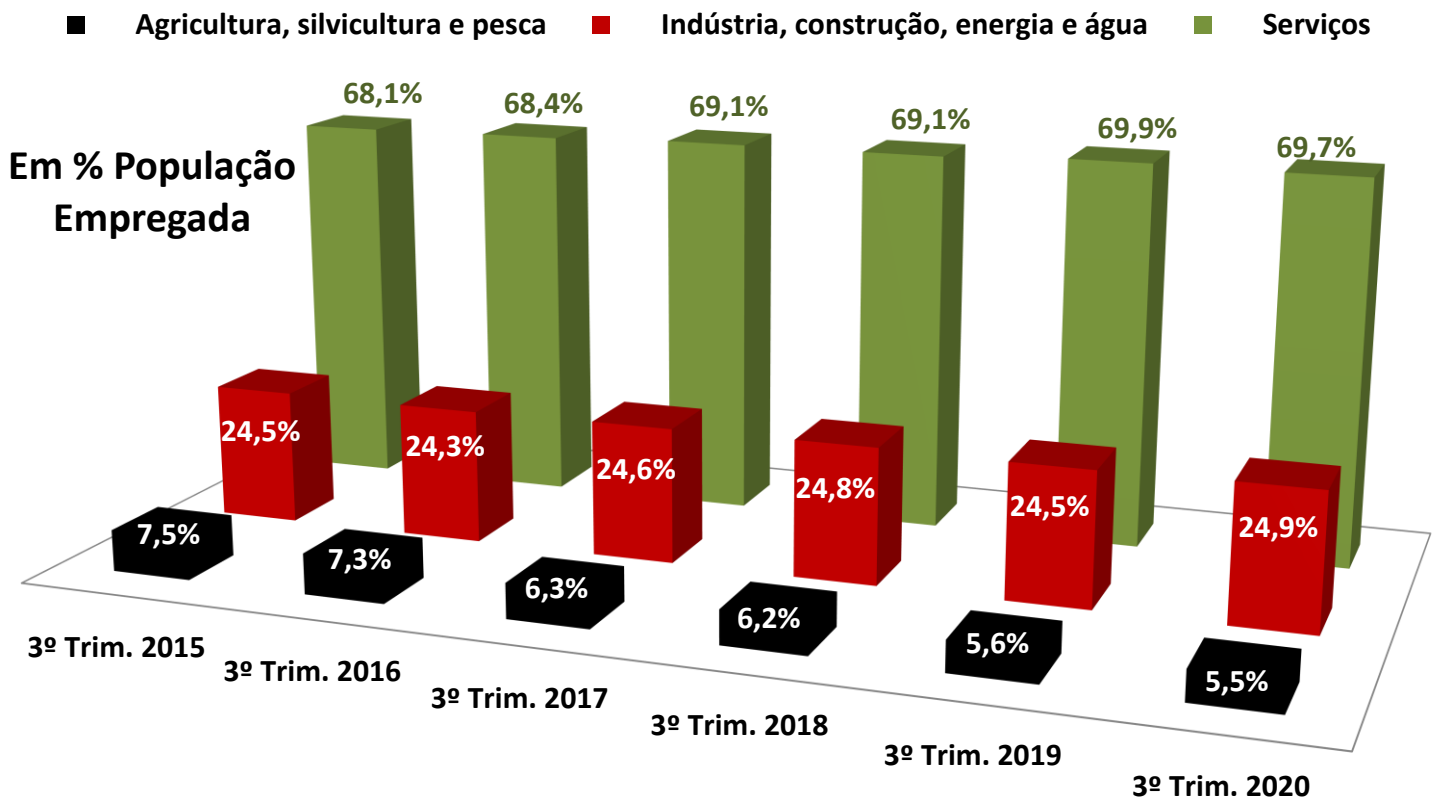
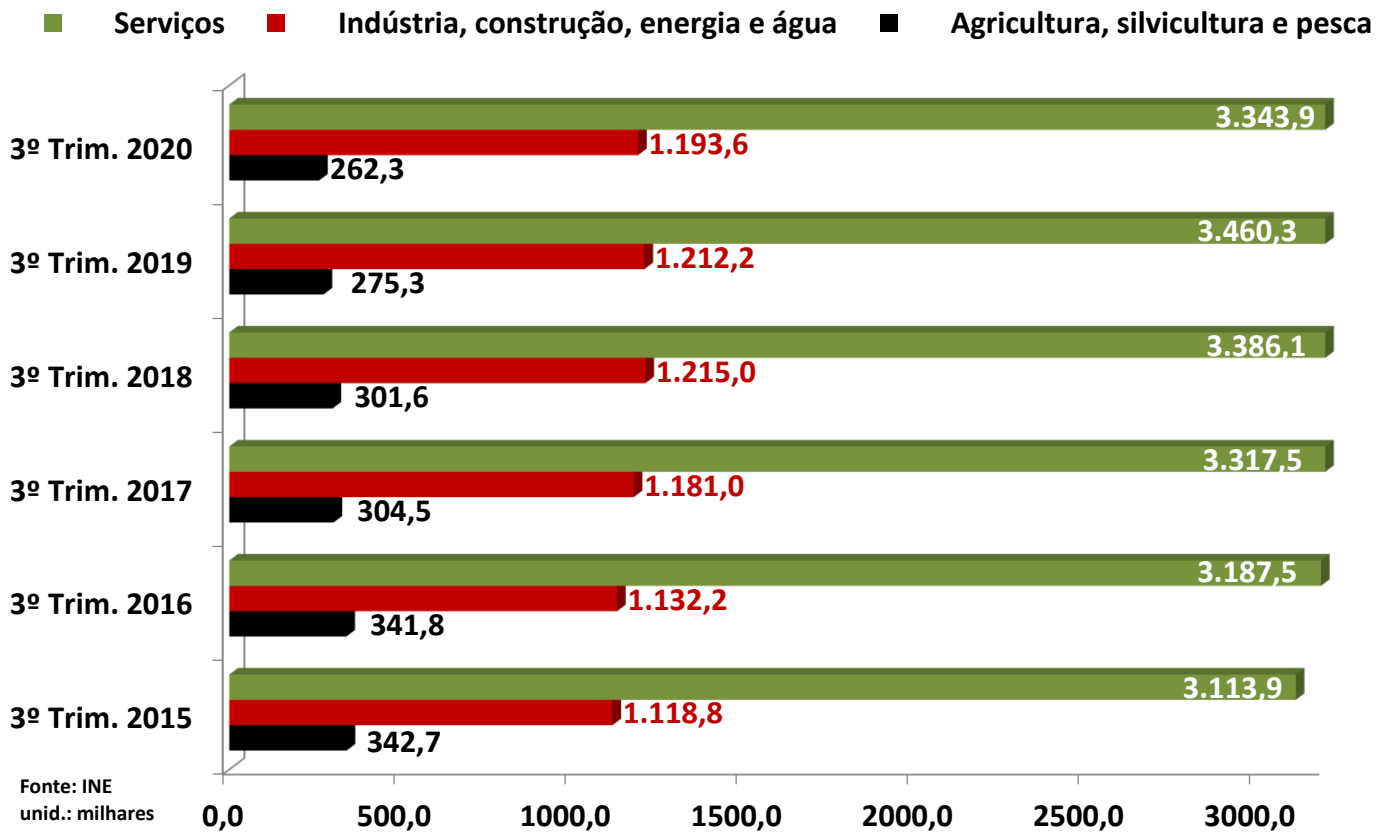

# POPULAÇÃO DESEMPREGADA

## TAXA DE DESEMPREGO

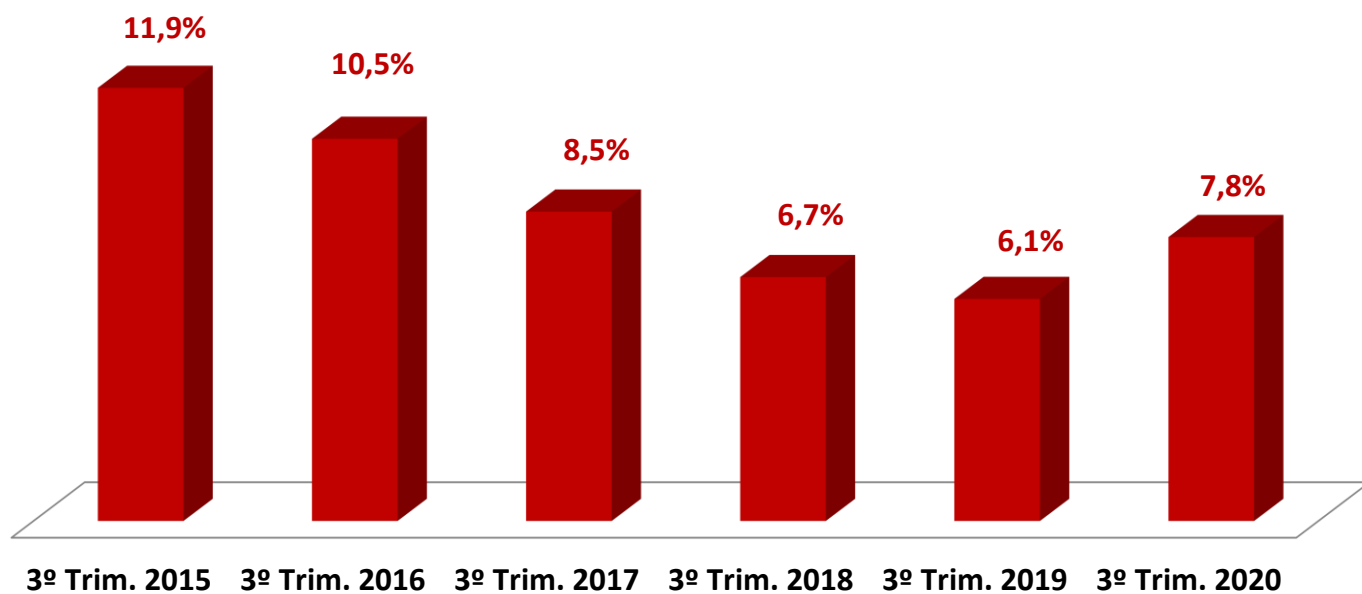

| Taxa de Desemprego | 3º Trim. 2015 | 3º Trim. 2016 | 3º Trim. 2017 | 3º Trim. 2018 | 3º Trim. 2019 | 3º Trim. 2020 |
|--------------------|---------------|---------------|---------------|---------------|---------------|---------------|
| Homens             | 11,5          | 10,3          | 7,7           | 6,2           | 5,4           | 7,6           |
| Mulheres           | 12,3          | 10,8          | 9,2           | 7,2           | 6,9           | 7,9           |
| Jovens             | 30,8          | 26,1          | 24,2          | 20,0          | 17,9          | 26,4          |

## Taxa de Subutilização do Trabalho

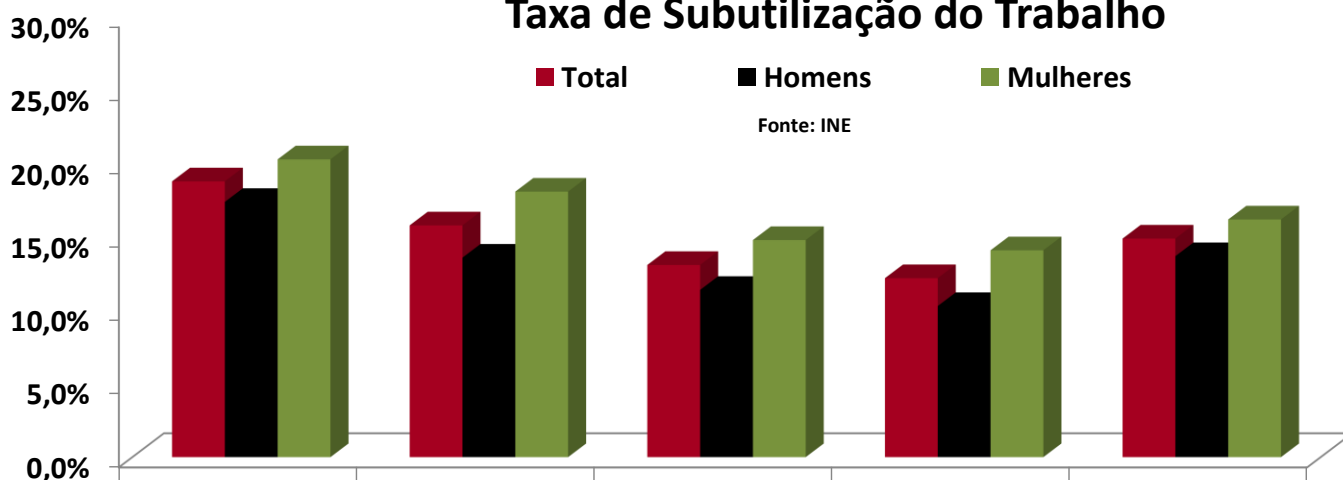

Fonte: INE

|          | 3ºT-2016 | 3ºT-2017 | 3ºT-2018 | 3ºT-2019 | 3ºT-2020 |
|----------|----------|----------|----------|----------|----------|
| Total    | 18,8%    | 15,8%    | 13,1%    | 12,2%    | 14,9%    |
| Homens   | 17,4%    | 13,6%    | 11,4%    | 10,3%    | 13,7%    |
| Mulheres | 20,3%    | 18,1%    | 14,8%    | 14,1%    | 16,2%    |

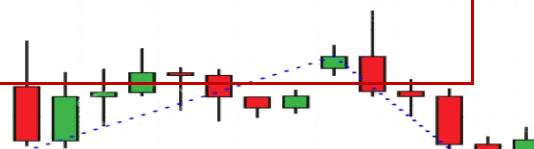

## DESEMPREGO DE LONGA DURAÇÃO E JOVEM

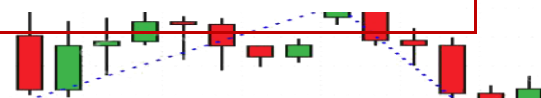
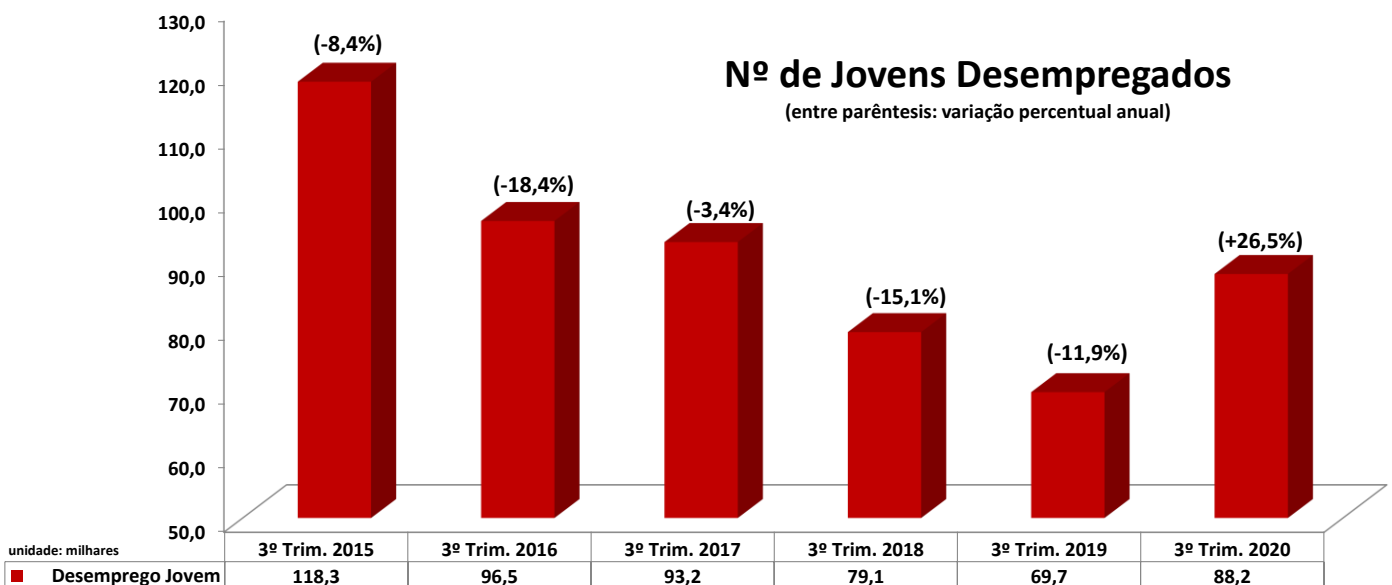
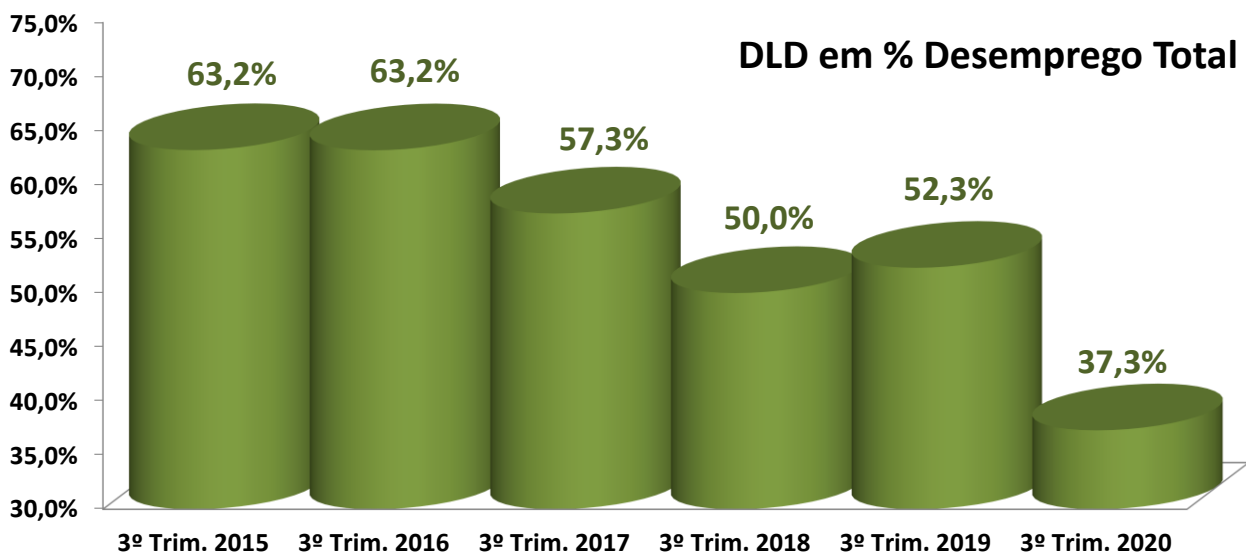
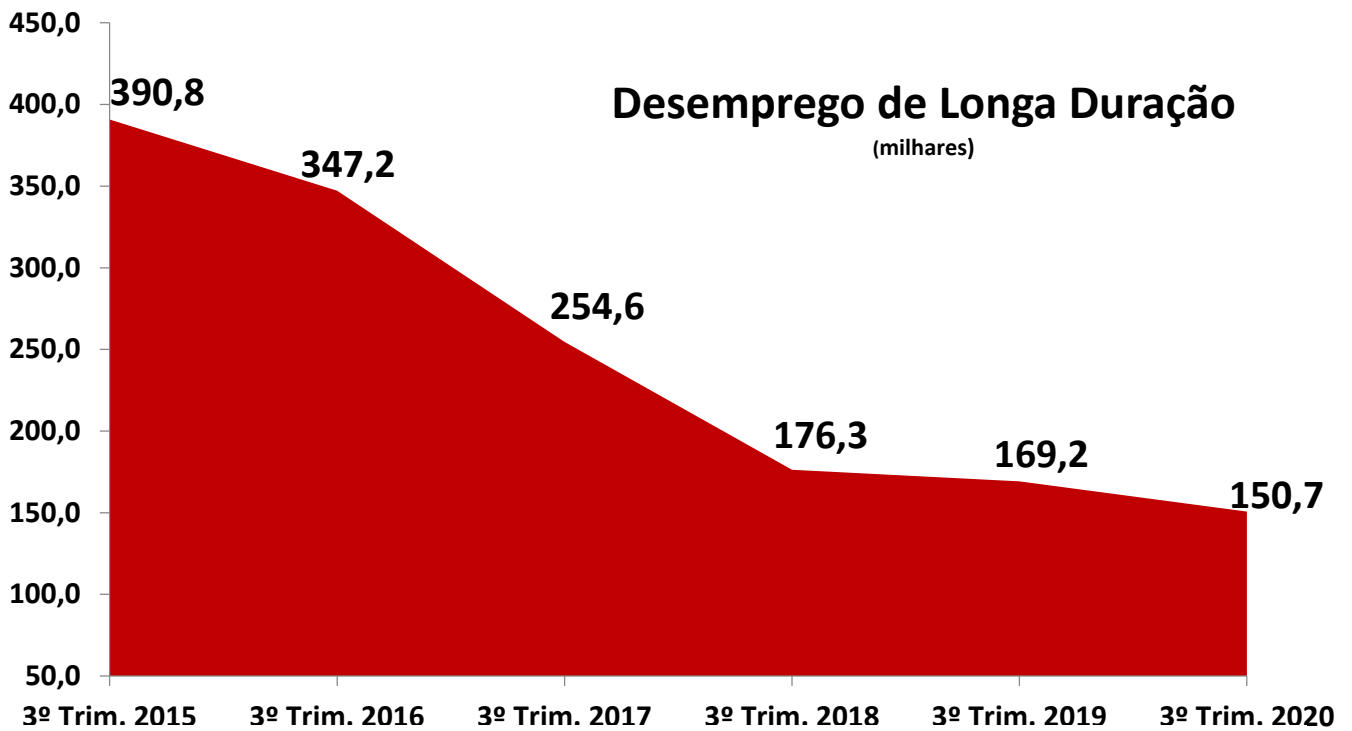

## POR HABILITAÇÕES LITERÁRIAS

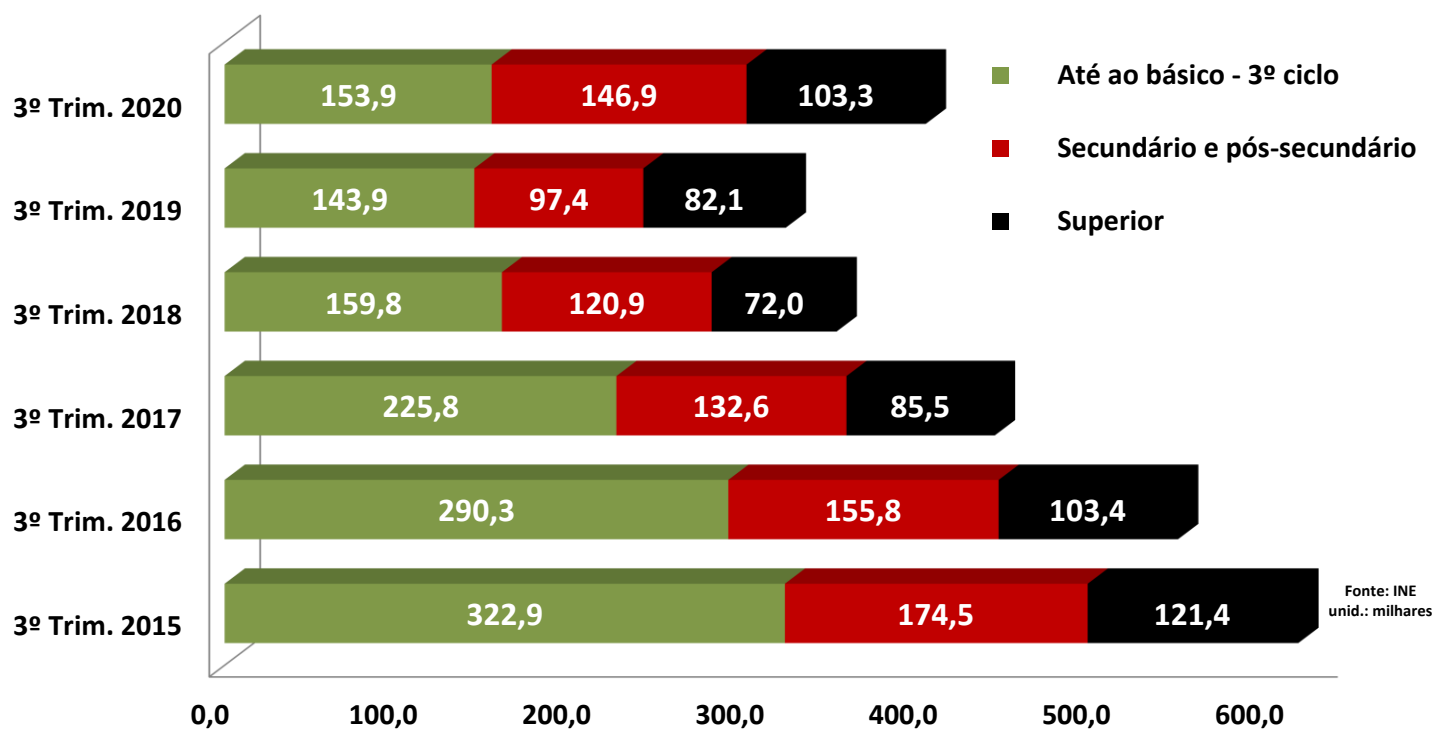

## Em % da População Desempregada Total 3º Trimestre 2020

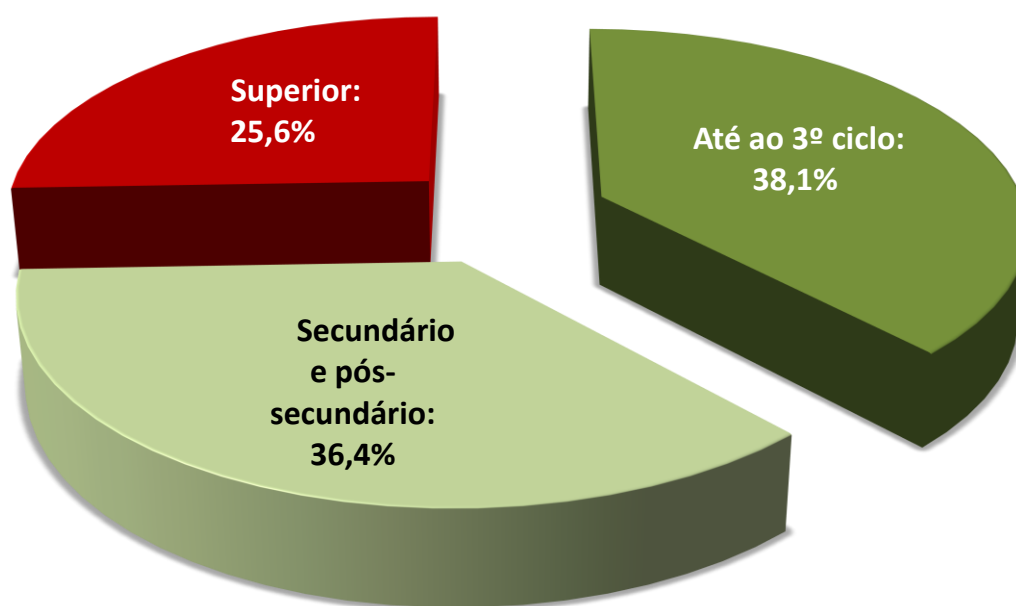

Cofinanciado por:



Folheto realizado com informação disponível até ao dia: 13.11.2020  
Folheto disponível em: <https://www.ugt.pt/indicadorestabelas/indicador-294>

