



UNIÃO GERAL DE TRABALHADORES

Nº 01 | 2020



de Mercado de Trabalho

FOLHETO ESTATÍSTICO TRIMESTRAL

4º TRIMESTRE 2019

População Activa e População Empregada

(entre parêntesis: variação percentual anual)

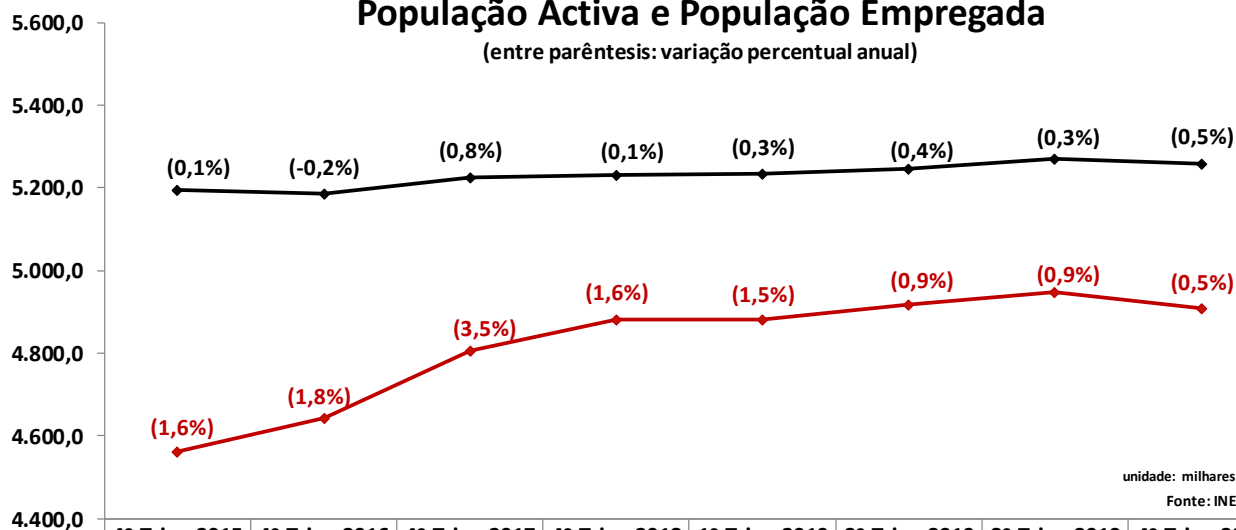

	4º Trim. 2015	4º Trim. 2016	4º Trim. 2017	4º Trim. 2018	1º Trim. 2019	2º Trim. 2019	3º Trim. 2019	4º Trim. 2019
População Activa	5.195,4	5.186,8	5.226,9	5.232,1	5.233,9	5.245,1	5.271,2	5.260,0
Pop. Empregada	4.561,5	4.643,6	4.804,9	4.883,0	4.880,2	4.916,7	4.947,8	4.907,6

População Desempregada

(entre parêntesis: variação anual)

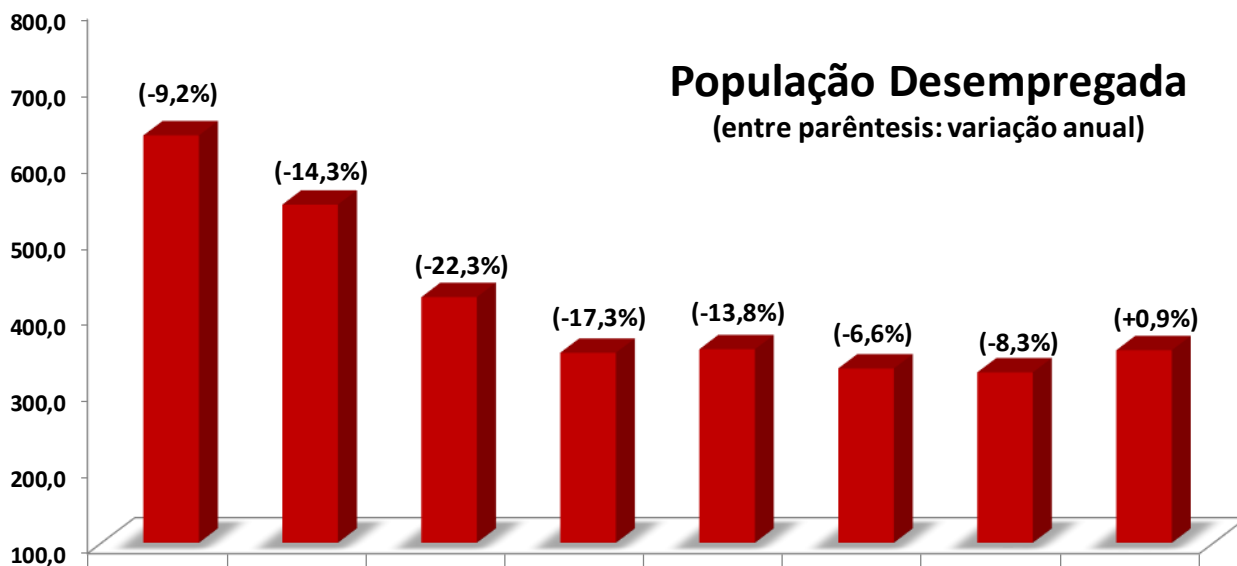

Fonte: INE

	4º Trim. 2015	4º Trim. 2016	4º Trim. 2017	4º Trim. 2018	1º Trim. 2019	2º Trim. 2019	3º Trim. 2019	4º Trim. 2019
Pop. Desempregada	633,9	543,2	422,0	349,1	353,6	328,5	323,4	352,4

Desemprego Registado nos Centros de Emprego

	4º Trim. 2015	4º Trim. 2016	4º Trim. 2017	4º Trim. 2018	1º Trim. 2019	2º Trim. 2019	3º Trim. 2019	4º Trim. 2019
--	---------------	---------------	---------------	---------------	---------------	---------------	---------------	---------------

Desemprego Registado nos Centros de Emprego	549,1	486,5	404,3	336,1	342,4	308,2	301,0	305,5
---	-------	-------	-------	-------	-------	-------	-------	-------

Var. Anual (%)	-8,6	-11,4	-16,9	-16,9	-15,3	-12,7	-10,4	-9,1
----------------	------	-------	-------	-------	-------	-------	-------	------

Homens	262,1	227,6	183,3	148,0	151,0	135,0	128,4	133,5
Mulheres	287,1	258,9	221,0	188,1	191,4	173,2	172,5	172,0

Fonte: IEFP

POPULAÇÃO EMPREGADA

POR SITUAÇÃO NA PROFISSÃO

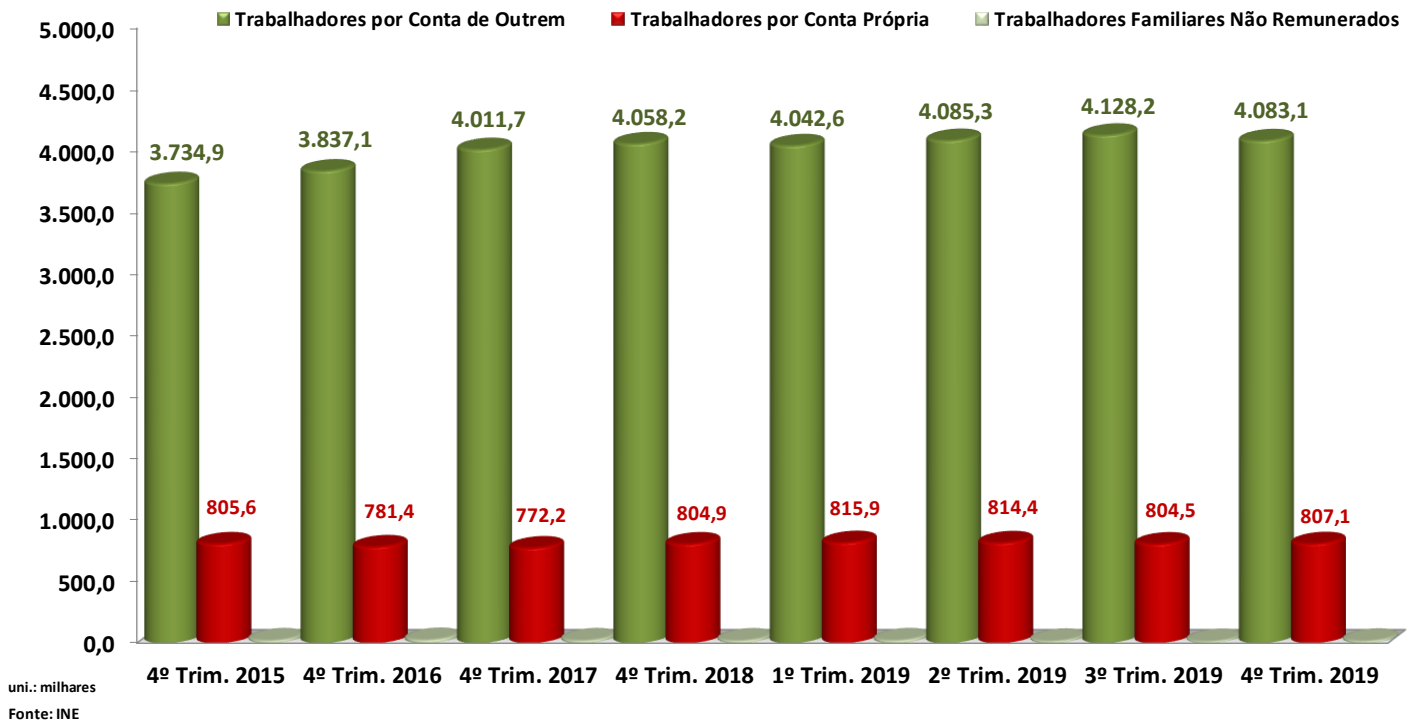

Em % da População Empregada

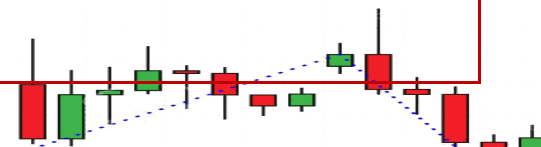
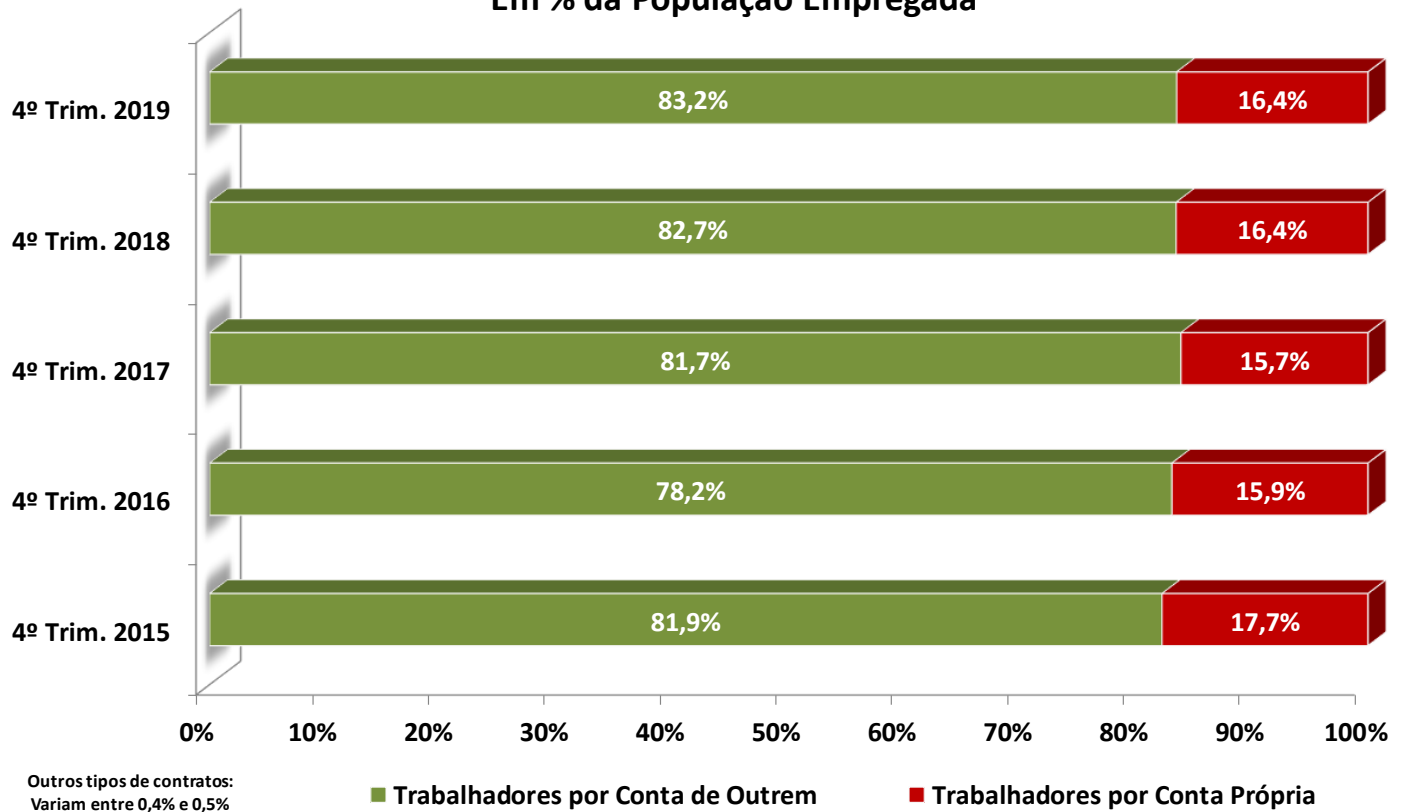

POR TIPO DE CONTRATO

■ Contratos Sem Termo ■ Contratos Com Termo ■ Outros Tipos de Contrato

unidade: milhares
Fonte: INE

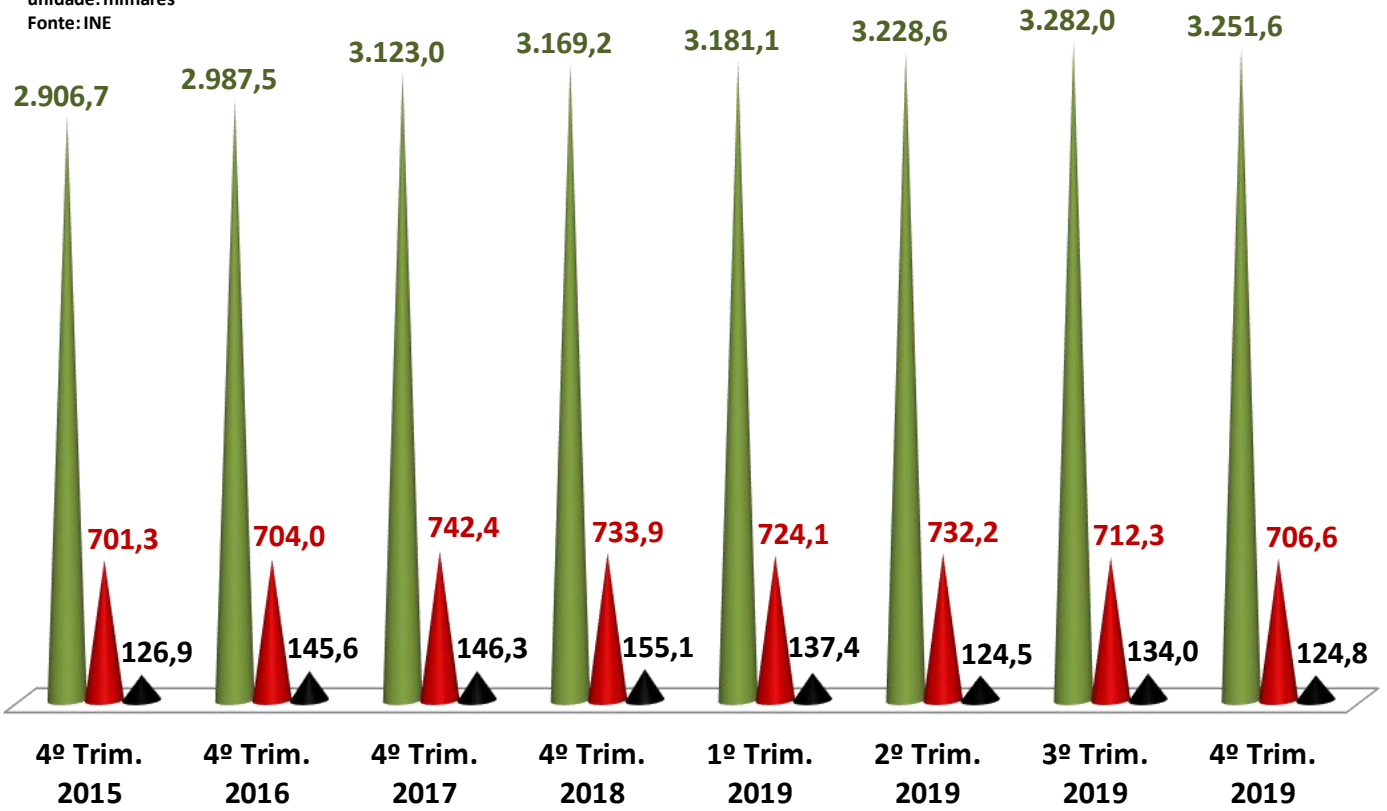

Em % dos TCO's

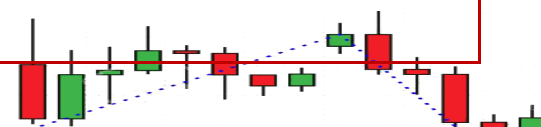
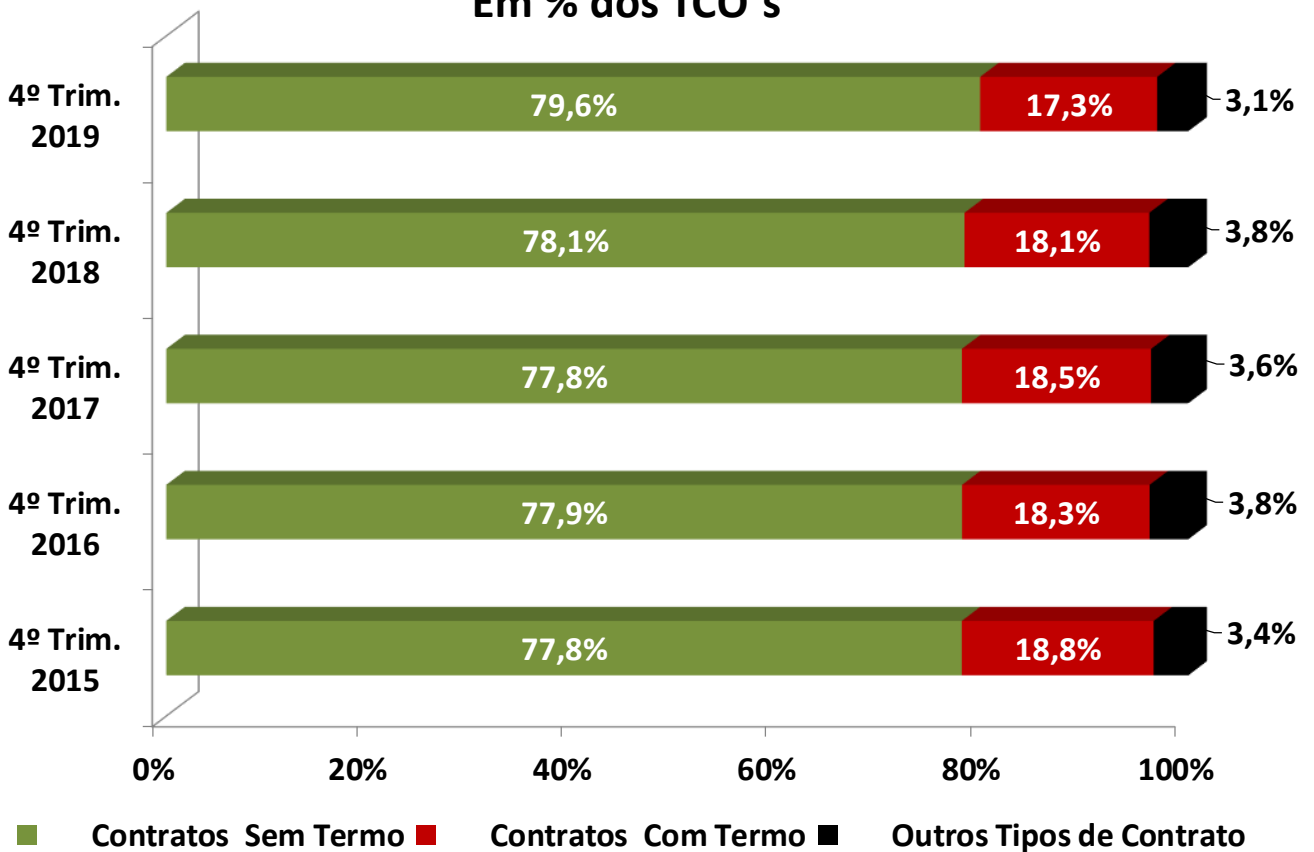

POR SECTOR DE ACTIVIDADE

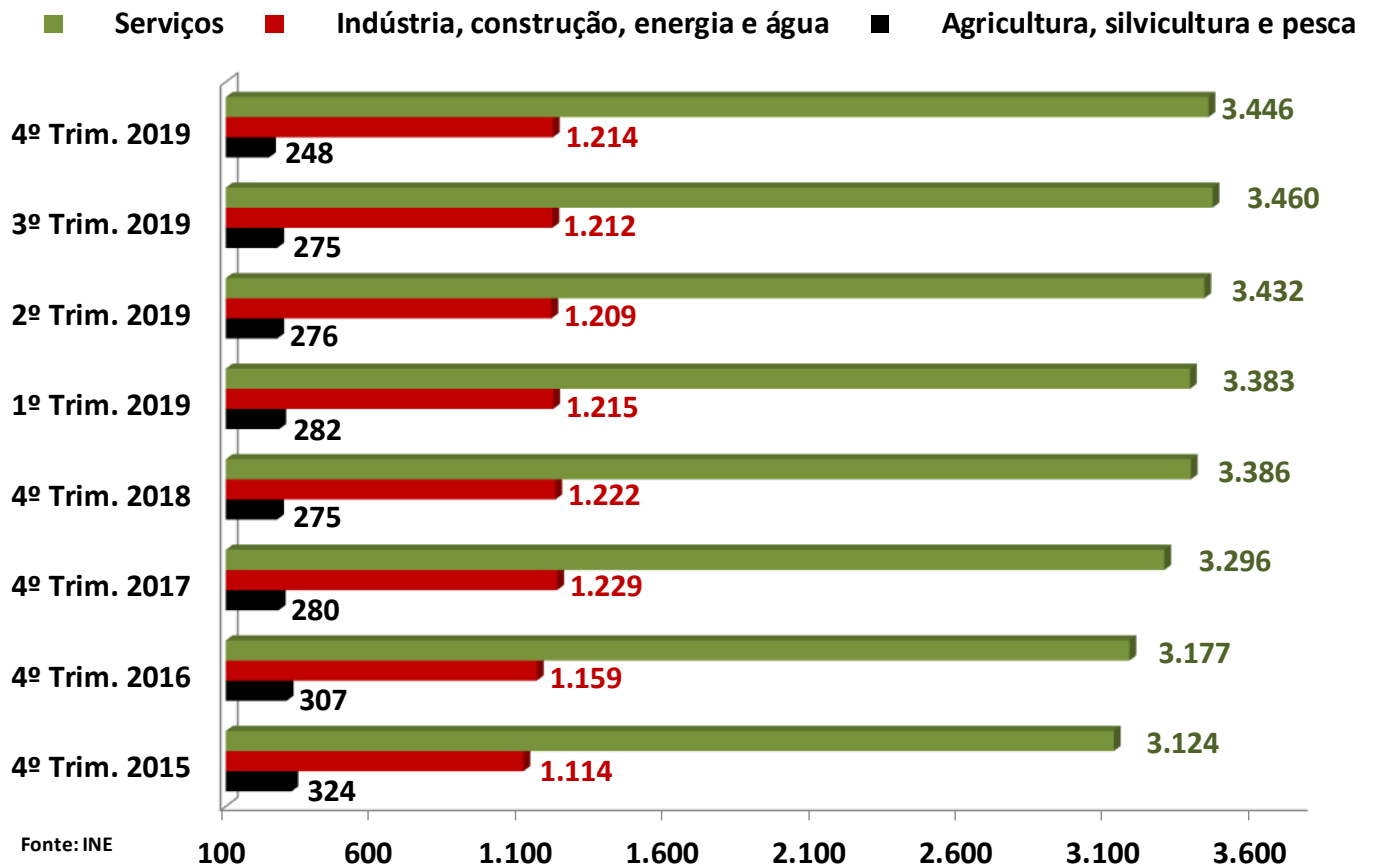

- Agricultura, silvicultura e pesca
■ Indústria, construção, energia e água
■ Serviços

Em % da População Empregada

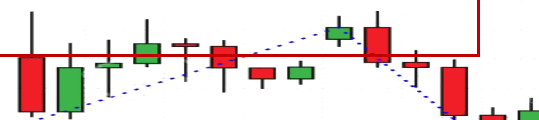
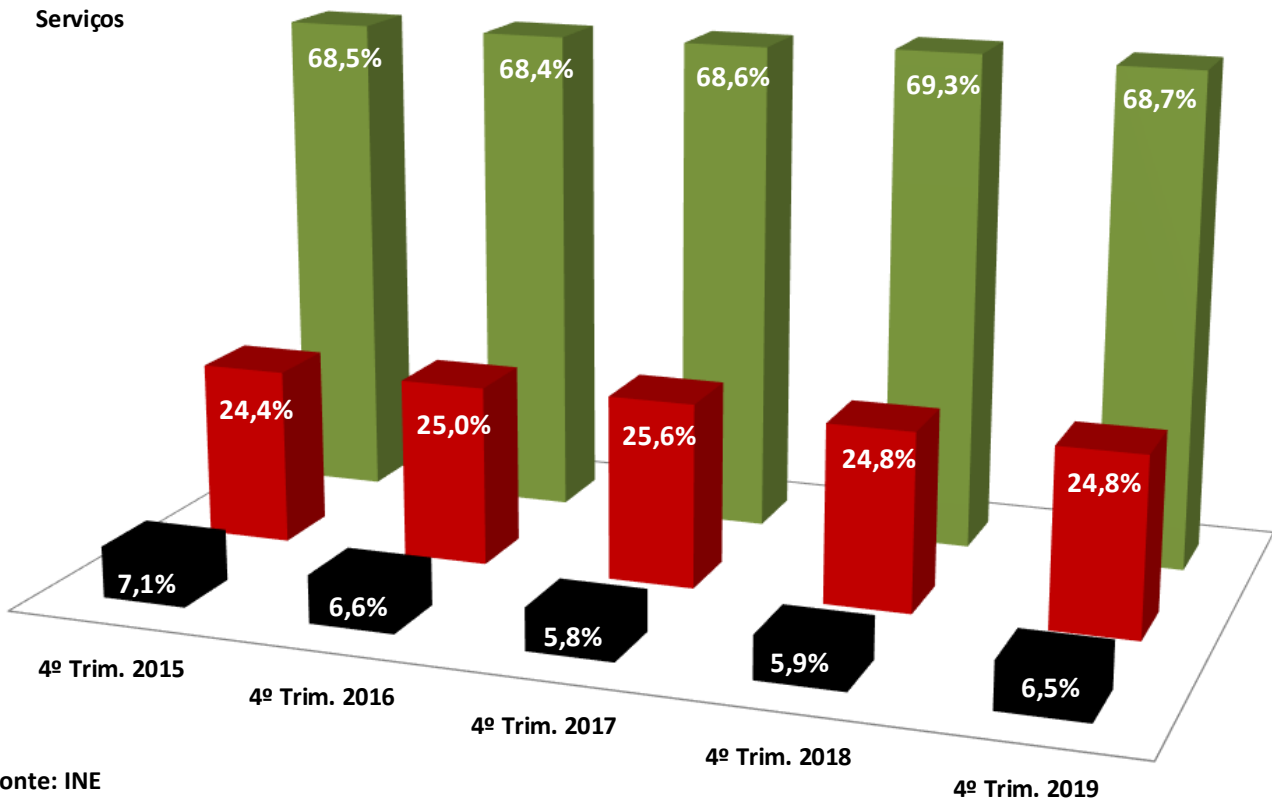

POPULAÇÃO DESEMPREGADA

TAXA DE DESEMPREGO

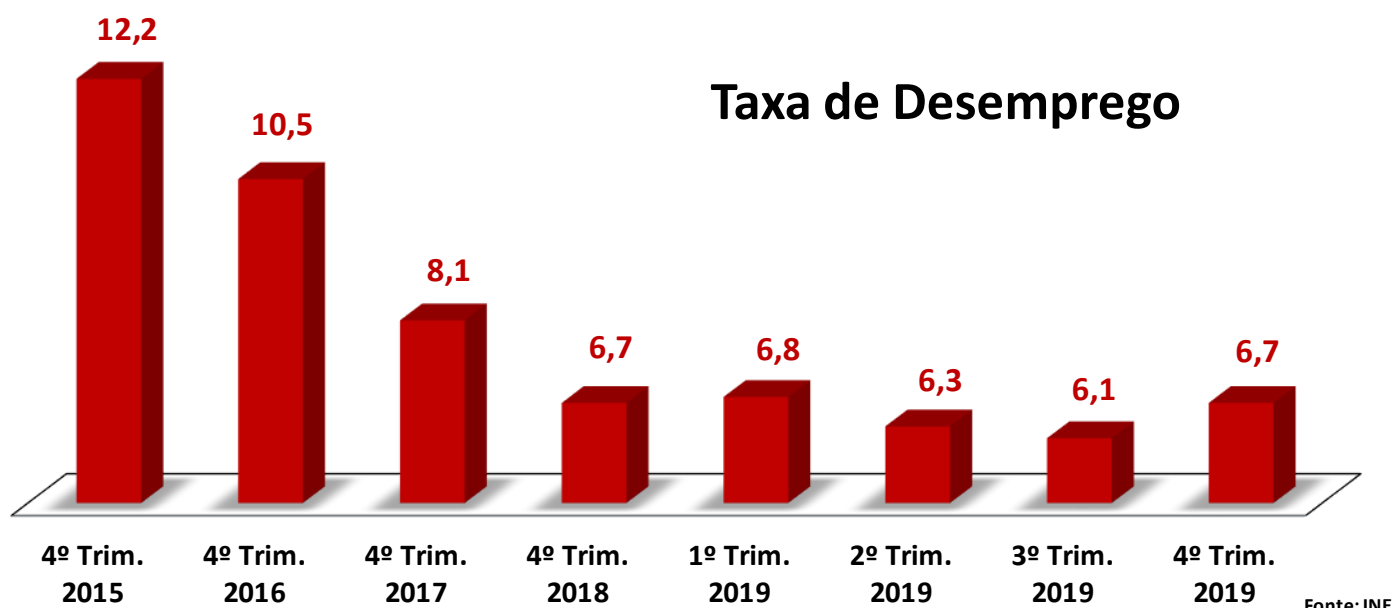

Taxa de Desemprego	4º Trim. 2015	4º Trim. 2016	4º Trim. 2017	4º Trim. 2018	1º Trim. 2019	2º Trim. 2019	3º Trim. 2019	4º Trim. 2019
Homens	12,0	10,4	7,7	6,0	6,0	5,9	5,4	6,0
Mulheres	12,4	40,6	8,4	7,3	7,6	6,7	6,9	7,5
Jovens	32,8	27,7	23,5	19,9	17,6	18,1	17,9	19,5

Fonte: INE

Taxa de Subutilização do Trabalho (%)

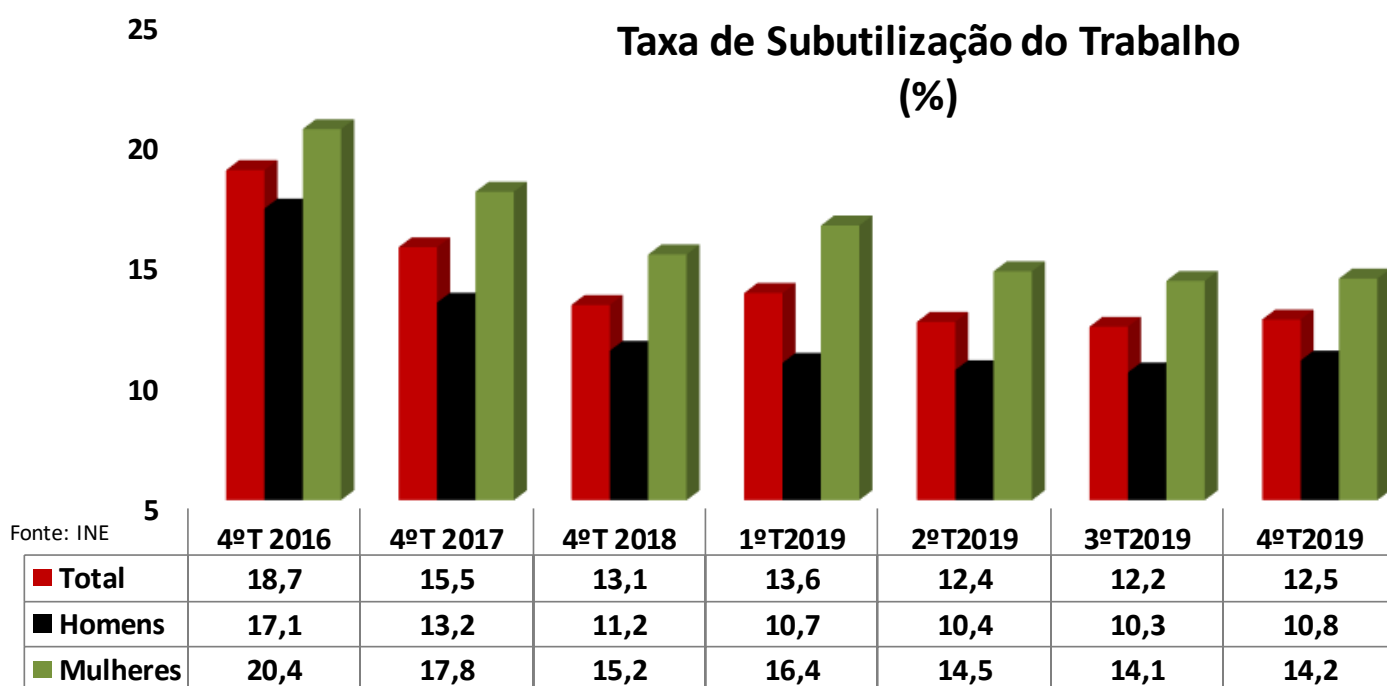

DESEMPREGO DE LONGA DURAÇÃO E JOVEM

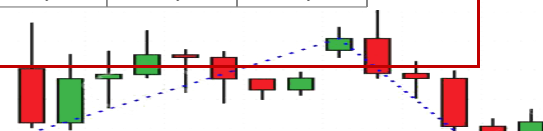
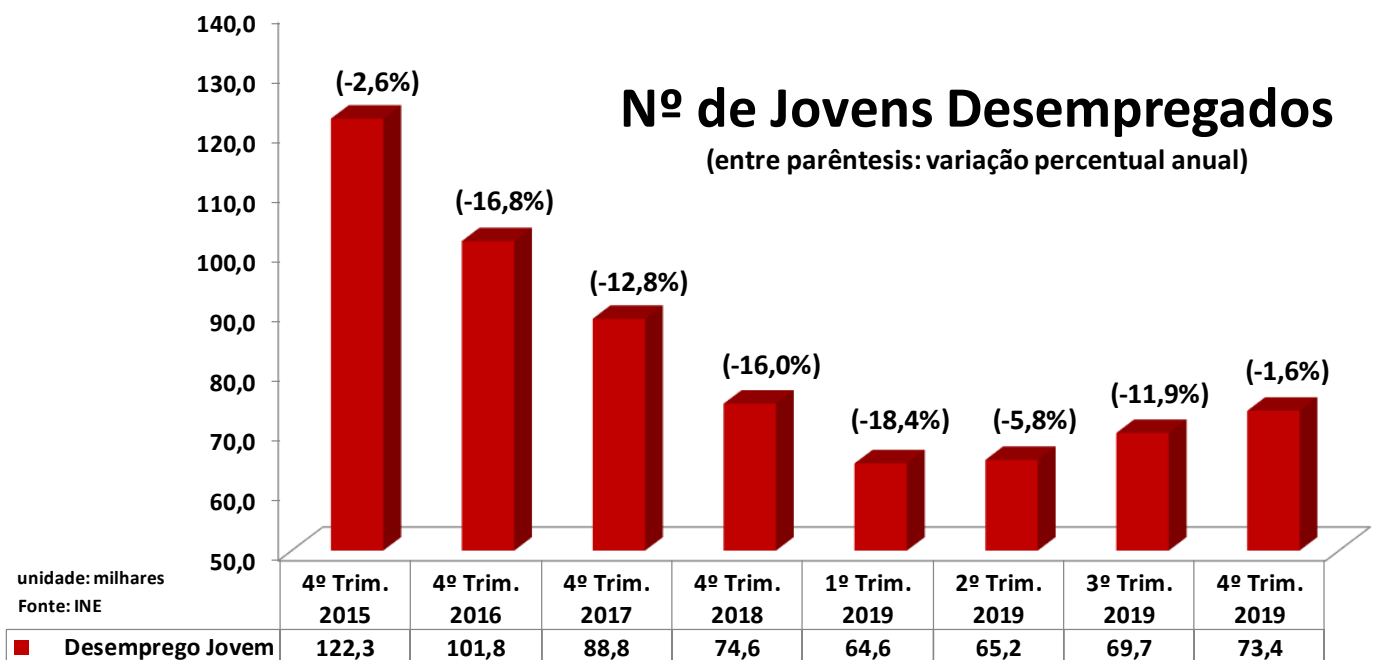
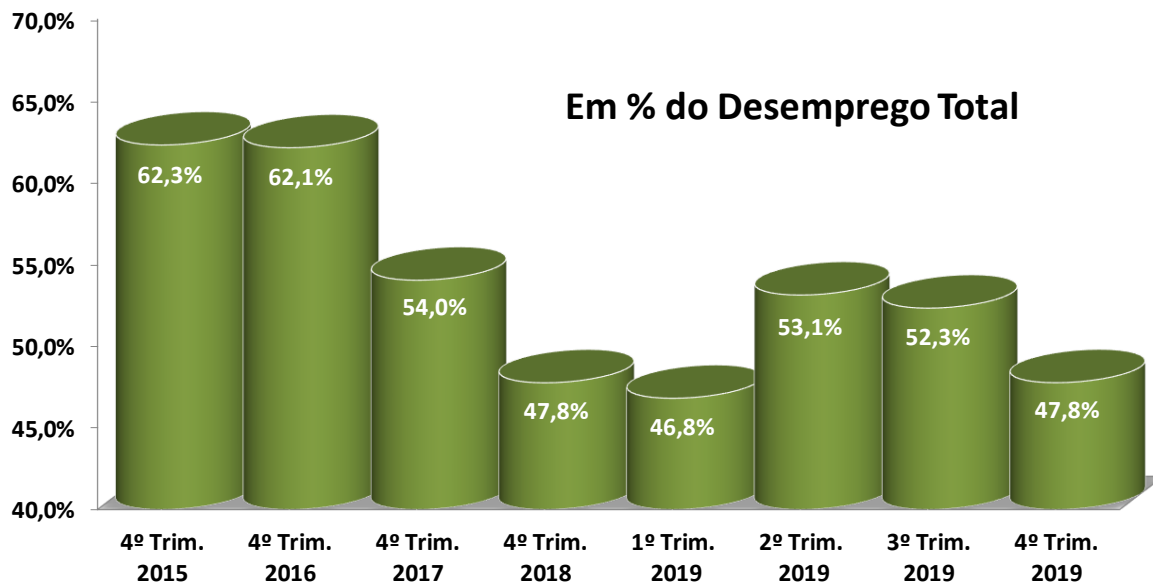
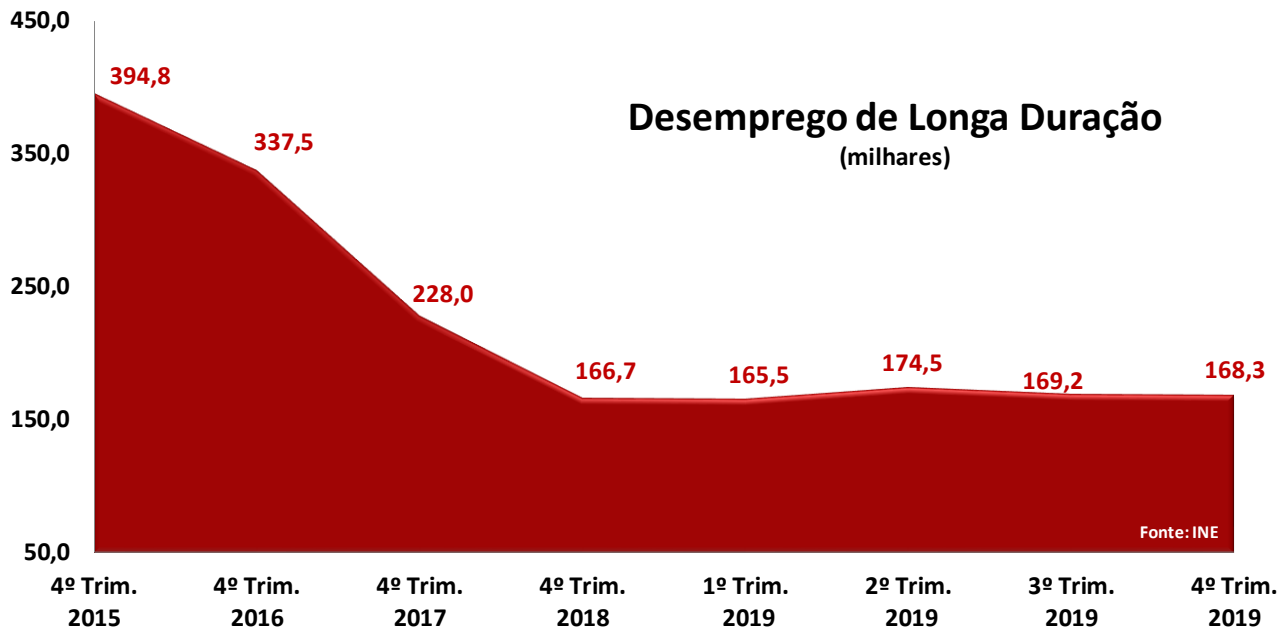

POR HABILITAÇÕES LITERÁRIAS

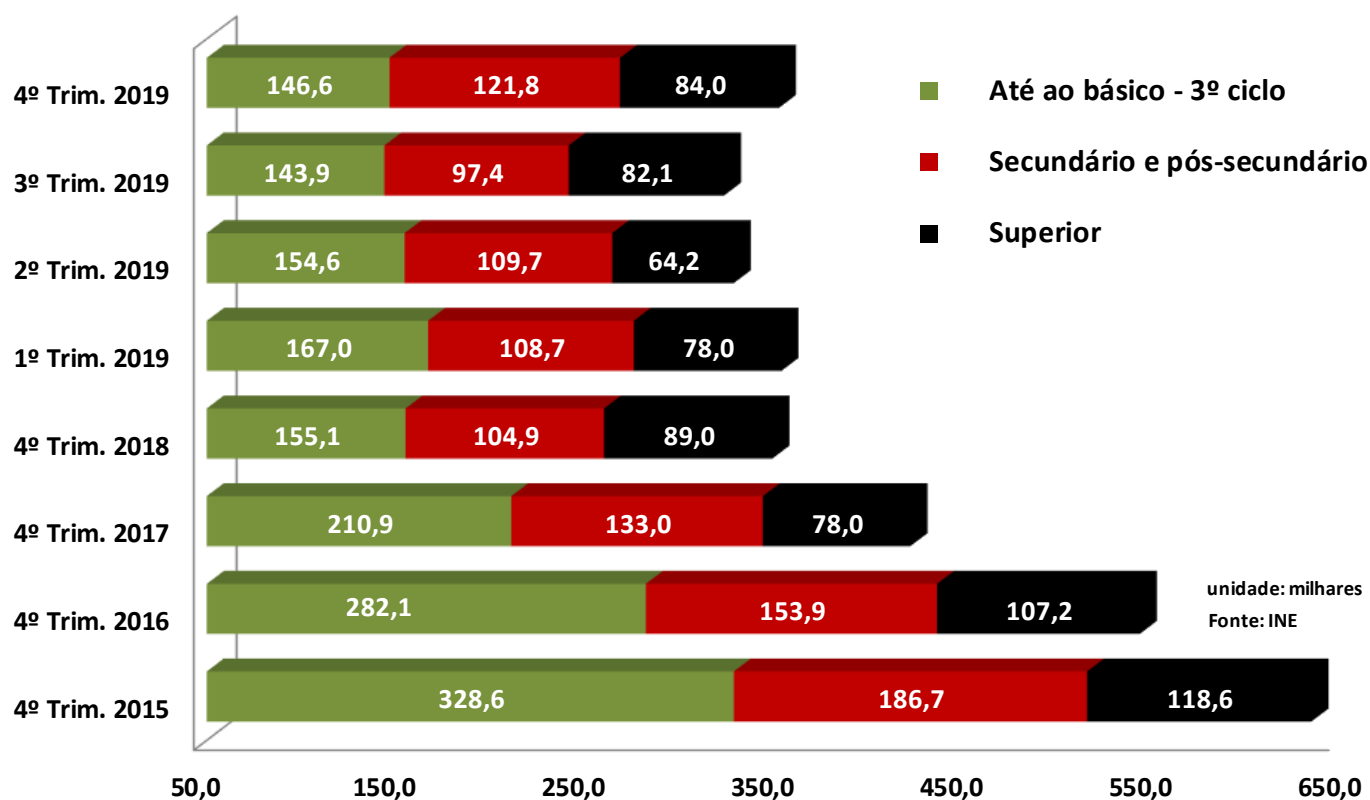

Em % da População Desempregada Total No 4º Trimestre 2019

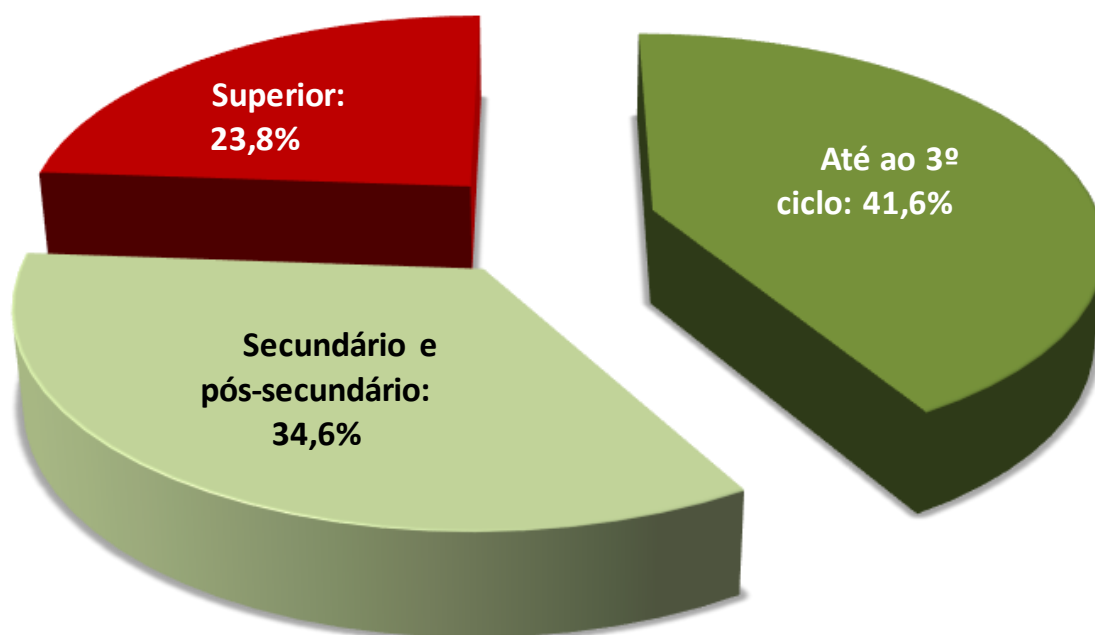

Cofinanciado por:



Folheto realizado com informação disponível até ao dia: 21.02.2020
Folheto disponível em: <https://www.ugt.pt/indicadorestablas/indicador-294>

